BUCHAREST, 19--(United Press)--Circulos Merecedores de Credito Informam Que o Ministro das Relações Exteriores da Polonia, Coronel Joseph Beck, Regressou a Varsovia Sem Ter Logrado Exito Na Sua Tentativa de Obter o Apoio da Romania Para Um Novo Desmembramento da Tchecoslovaquia

Diario Carioca

200 RÉIS

Director-Presidente HORACIO DE CARVALHO JUNIOR — Fundador: J. E. DE MACEDO SOARES — Director-Thesoureiro J. B. MARTINS GUIMARAES

Anno XI — Numero 3.180 | Rio de Janeiro, Quinta-feira, 20 de Outubro de 1938 | Praça Tiradentes n.° 77

GRATIS

A Feira de Amostras

A Feira de Amostras está fazendo interessante evolução. Como todas as congeneres dos paizes mais civilizados destinou-se a ser um mostruario da producção industrial e agricola, votado principalmente aos serviços da publicidade e do commercio. Mas a ultima feira passada e a que actualmente está funccionando já querem ser alguma coisa mais importante na vida do paiz, isto é, o cotejo annual de suas forças economicas, das obras e serviços dos poderes publicos, dos projectos e iniciativas adequados a precipitarem o rythmo da civilização brasileira.

Cada anno cresce o numero dos pavilhões dos Estados; quando todos tiverem os seus locaes em que possam exhibir os indices mais significativos do progresso realizado de Feira a Feira, quando, pelos processos graphicos mais evidentes e succintos, os visitantes puderem apprehender rapidamente as conquistas realizadas no espiritual e no temporal em cada uma das unidades da Federação — então nos poderemos gabar de possuir uma consciencia nacional, o sentido do nosso destino nacional, emfim a comprehensão e a pósse da nossa terra maravilhosa.

Afóra essa nota alta de abrirmos annualmente na metropole uma avenida do Brasil apresentando, exhibindo, comparando o trabalho, a intelligencia, o caracter do povo nos rincões e climas tão diversos em que se manifestam, a Feira de Amostras faculta na cidade tão triste, um vasto local de reunião e alegria popular, com um ambiente sadio de divertimentos ao ar livre, de festas, luzes e flores, no qual grandes e pequenos, novos e velhos distraem-se honestamente.

Deve-se ao prefeito sr. Henrique Dodsworth a evolução que conviria encerrar ainda no seu governo. A Feira podia se transformar numa verdadeira exposição annual na qual nos revissemos abundantemente, aceitando mesmo a contribuição estrangeira para que fosse completa a lição dos factos para a nossa experiencia ainda incipiente.

Sem duvida falta-nos muita coisa no apparelhamento de uma Nação moderna. Cabe, porém, aos homens da intelligencia e cultura do sr. Henrique Dodsworth promoverem as que mais raramente occorrem ao bestunto lerdo do commum dos nossos administradores. Falta-nos, por exemplo, o palacio das Exposições, um recinto monumental que servisse ás mostras, concursos, exhibições, espectaculos de tablado e arena, grandes reuniões populares em local fechado.

O "Grand Palais", em Paris, representa eminente papel na vida da cidade. Desde o concurso hippico, o concurso agricola, as exposições de aves, cães, gatos e passaros, até as formidaveis mostras de automoveis, aviação e industria, tudo se passa nas admiraveis galerias da harmoniosa construcção. Se tivessemos um "Grand Palais" seria o accessorio numero um da vida da cidade.

Alargam-se muito as possibilidades de realização do illustre prefeito do Districto Federal, graças á collaboração preciosa do director de turismo e verdadeiro autor da Feira de Amostras. O sr. Georgino Avelino absorve-se na segunda festa da nação carioca. Apenas abaixo do triduo carnavalesco, a Feira vae crescendo no coração e na imaginação do povo, o que se deve em grande parte á intelligencia, improvisação e extraordinaria dedicação do seu director.

Fosse o sr. Georgino Avelino o verdadeiro proprietario, o dono dos pavilhões, cascatas, jórros de luz, orchestras e restaurantes e por certo não seria amphitrião mais solicito, benevolo e gentil, recebendo incansavelmente dezenas e dezenas de milhares de pessoas no seu parque encantado.

A benignidade, a graça e a compreensão de um chefe de serviço, em contacto com o publico, decidem do exito de seu emprehendimento. A munificencia do sr. Georgino Avelino recebendo na sua Feira é desse fidalgo teôr, que dá a cada um de seus hospedes transitorios, a impressão do millionario gozando o paraiso de seus milhões.

J. E. de Macedo Soares

Attlee critica a politica de Chamberlain

LONDRES, 19 — Em discurso recentemente pronunciado nesta capital, o leader opposicionista do Parlamento britannico, major Attlee, criticou severamente a politica do senhor Chamberlain em Munich, affirmando que as consequencias da paz, all negociadas, se farão sentir, dentro de alguns mezes, no terreno industrial.

"A SÃO PAULO" Companhia Nacional de Seguros de Vida

SUCCURSAL NESTA CAPITAL: AVENIDA RIO BRANCO N.° 131 — 1.° ANDAR

Directores — DR. JOSE' MARIA WHITAKER
DR. ERASMO TEIXEIRA DE ASSUMPÇAO
DR. J. C. DE MACEDO SOARES

A Actividade Nazista na America do Norte

ROMA, BERLIM E LONDRES, MEDIADORAS DO CONFLICTO HESPANHOL

A despeito da opposição da imprensa nacionalista, o sr. François Poncet procurará reunir as tres potencias para este fim

O embaixador Sr. Poncet e seu collega italiano Sr. Attolico

Esta a missão do novo embaixador francez na Italia, após a entrega de suas credenciaes

PARIS, 19 — (Ralph e Heinzen, correspondente da United Press) — A primeira missão que o governo francez confiará a seu novo embaixador em Roma sr. André François-Poncet, logo que apresentar suas credenciaes ao soberano italiano no começo de novembro proximo, consistirá em obter a rapida retirada das forças estrangeiras que se encontram nas proximidades da fronteira franco-hespanhola e em seguida tratará de conseguir um accordo com Roma, Berlim e Londres visando propôr a mediação das quatro potencias para a solução definitiva do conflicto hespanhol, a despeito da insistente opposição da imprensa nacionalista á intervenção estrangeira visando a cessação das hostilidades e a conclusão da paz.

As conversações do sr. François-Poncet com o Fuehrer e com outros altos dignitarios da administração allemã, antes de deixar a Allemanha segundo se diz proseguirá hoje, sendo discutidos os problemas europeus particularmente a questão das relações franco-allemãs e o auxilio dos Estados totalitarios aos revolucionarios hespanhoes.

Um porta-vez do Quai d'Orsay declarou hoje que á United Press: Se Poncet falar com Hitler, seguramente elle regressará a Paris trazendo um relatorio sobre as conversações. Em caso contrario, serão necessarios mais alguns dias para que as negociações se desenvolvam por via diplomatica. Ainda não foi fixada a data em que o sr. Poncet deverá chegar a Roma, sabendo-se apenas que nos primeiros dias de novembro o novo embaixador francez junto ao Quirinal estará na capital do Reino da Italia."

Consta que o sr. Poncet está sondando o Fuehrer a respeito dos seguintes assumptos:

1° — Sobre a eventual garantia da nova fronteira da Tchecoslovaquia.

(Conclue na 2ª pag.)

OS ESPIÕES QUERIAM OS PLANOS DOS PORTA-AVIÕES "ENTERPRISE" E "YORKTOWN"

Usavam o nome do presidente Roosevelt na sua correspondencia

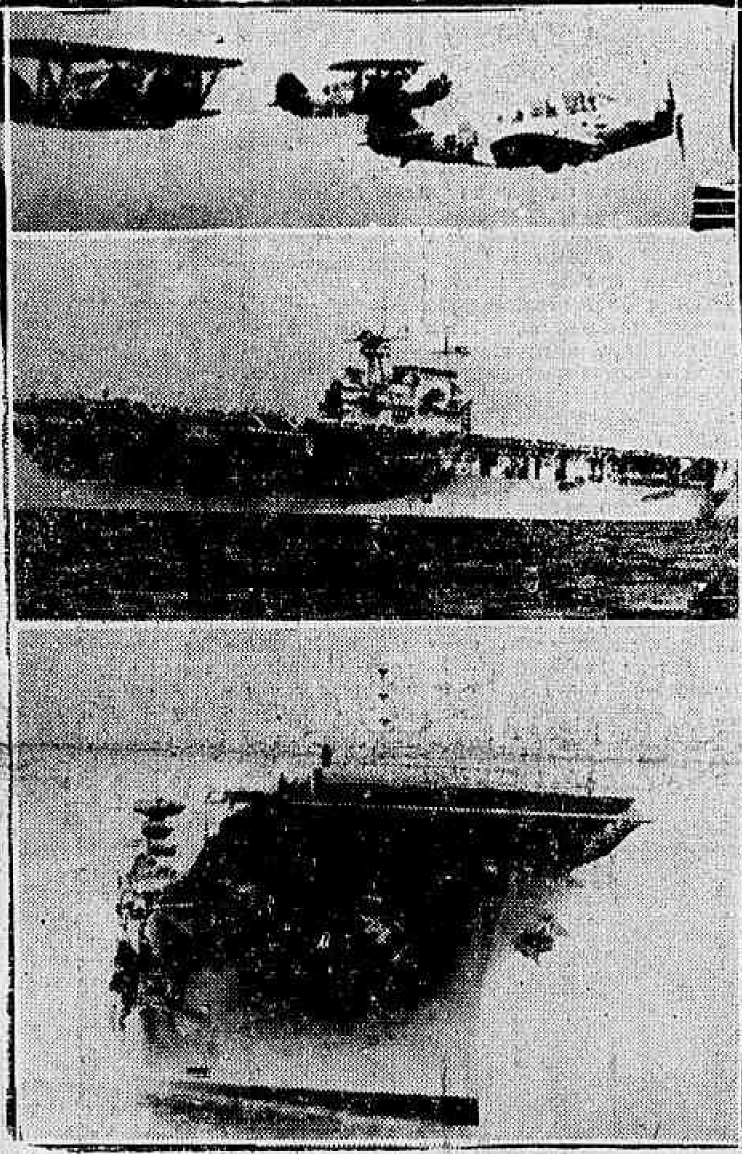

O porta-aviões "Enterprise" quando esteve na Guanabara

NOVA YORK, 19 — Continuando hoje a depor no processo de espionagem, Rumrich declarou que seu chefe immediato, Karl Schleuter, marinheiro de um transatlantico allemão, lhe propoz obter material de escriptorio em White House e escrever uma carta em nome do presidente Roosevelt ao chefe de construcção da Armada, ordenando-lhe a entrega dos planos dos porta-aviões "Enterprise" e "Yorktown". O facto, entretanto, jámais se consummou.

O promotor leu uma carta

(Conclue na 2ª pag.)

A Allemanha e a Italia Dominarão os Mares

A INTENSIFICAÇÃO DAS CONSTRUCÇÕES NAVAES NAS DUAS POTENCIAS AMEAÇA A SUPERIORIDADE DA INGLATERRA E FRANÇA

Como o technico do "Petit Parisien" examina a situação actual das frotas desses quatro paizes

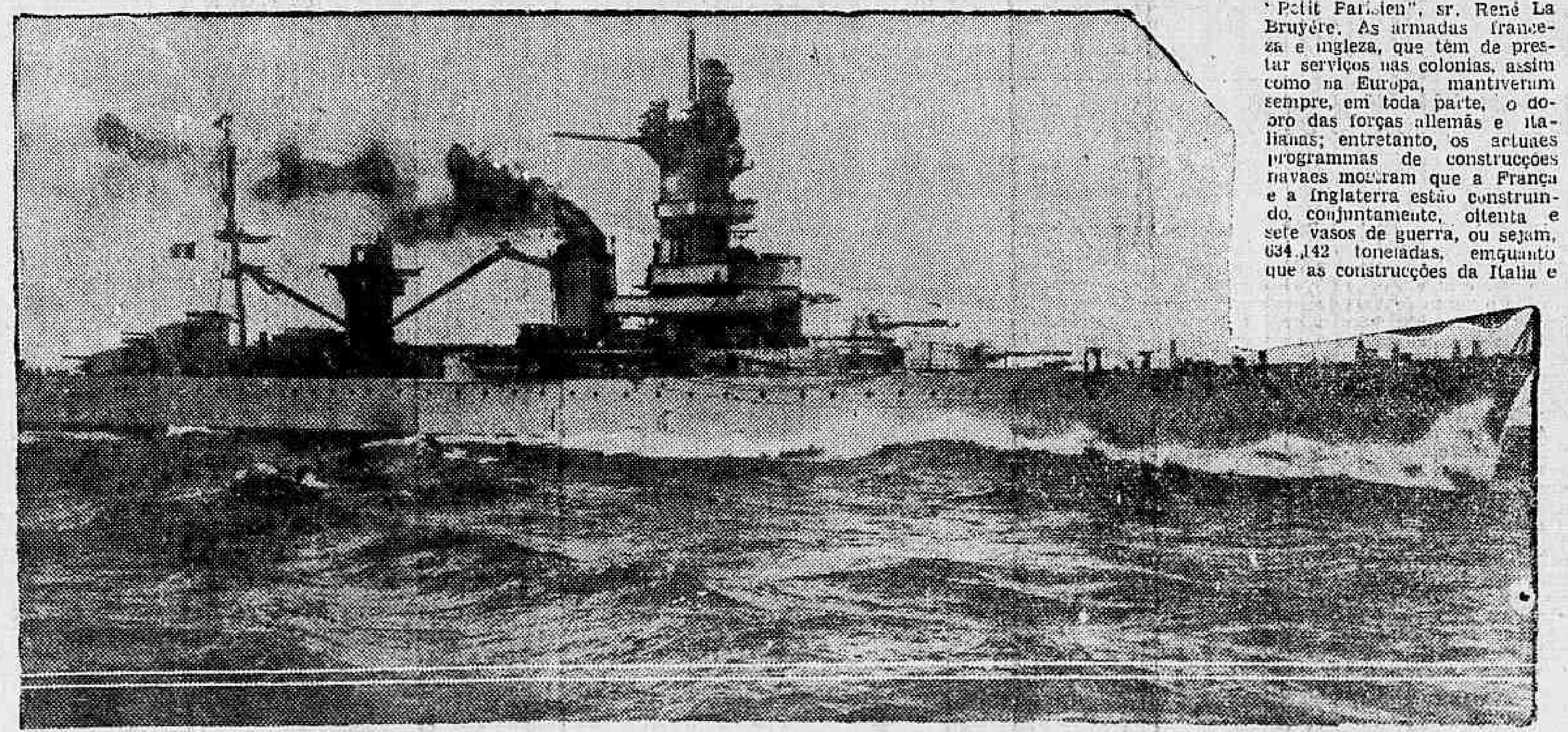

O "Algerie", um dos mais modernos cruzadores da armada franceza

PARIS, 19 — (Harold Ettinger, correspondente da United Press) — A menos que immediatas providencias sejam tomadas no sentido de augmentar as construcções navaes, a superioridade das frotas ingleza e franceza sobre a allemã e a italiana cairá brevemente de sessenta e nove por cento a trinta e cinco por cento. A quéda da primazia das potencias occidentaes á metade de seu valôr foi hoje demonstrada por um exame feito pelo redactor de assumptos navaes do "Petit Parisien", sr. René La Bruyére. As armadas franceza e ingleza, que têm de prestar serviços nas colonias, assim como na Europa, mantiveram sempre, em toda parte, o dobro das forças allemãs e italianas; entretanto, os actuaes programmas de construcções navaes mostram que a França e a Inglaterra estão construindo, conjuntamente, oitenta e sete vasos de guerra, ou sejam, 634.142 toneladas, emquanto que as construcções da Italia e da Allemanha sommam cento e onze vasos, num total de 406 608 toneladas. As duas ul-

(Conclue na 2ª pag.)

O Espirito Santo Integrado no Estado Novo

Em entrevista ao DIARIO CARIOCA, o commandante Carlos de Medeiros focaliza algumas das iniciativas da interventoria Punaro Bley — Combate efficiente á lepra

Acha-se já ha alguns dias nesta capital, o capitão Carlos de Medeiros, commandante da Força Publica do Estado do Espirito Santo, que aqui veio em gozo de licença, após um anno inteiro de trabalho continuo e dispendio de energias.

Entrevistado pelo DIARIO CARIOCA, s. ex. falou acerca dos grandes emprehendimentos do interventor Punaro Bley, tendentes a collocar o Estado que dirige em logar de desta-

Interventor Punaro Bley

que entre os demais da Federação.

COMBATE EFFICIENTE A' LEPRA

— Uma das iniciativas que repercutiu com geral agrado e que contou desde logo com o apoio de toda a população, — começa o nosso entrevistado — foi o combate encarniçado á lepra, que vinha sendo feito de ha muito pelo Governo Federal e que passou ha pouco para as attribuições do Estado.

Inaugurando recentemente o Leprosario de Itanhenga, não parou ahi o trabalho do interventor do Estado.

Continuando a sua obra de saneamento, o sr. Punaro Bley fez construir a cerca de um kilometro de Itanhenga, o Preventorio contra a Lepra e tudo Granja Agricola para recolher os filhos de leprosos internados.

Esses emprehendimentos deverão ser inaugurados dentro em

Commandante Carlos de Medeiros

breve, talvez em dezembro, com uma cerimonia official e com a presença do interventor.

UM QUARTEL PARA A FORÇA PUBLICA

— Uma falta imprescindivel sanada pela administração do sr. Punaro Bley, continua o capitão Carlos de Medeiros, foi a construcção de um quartel nos moldes do typo padrão dos quarteis dos Batalhões de Caçadores, somente com algumas ampliações necessarias para a acolhida de 1.200 soldados, serviços auxiliares, etc.

Essa obra grandiosa deverá possivelmente ser inaugurada na primeira quinzena de dezembro, pelo general Gaspar Dutra, ministro da Guerra, que accedeu gentilmente ao convite do interventor.

"Com o apparelhamento de que foi dotada a Força Publica e a entrega ao quartel dentro em breve, ficará aquella apta a cumprir a finalidade a que foi destinada".

As obras foram superintendidas pelo engenheiro Cicero de Moraes e orientadas pela Secretaria de Agricultura, sendo a planta, como dissemos acima, calcada nos moldes dos quarteis do Exercito.

A VISITA DO INTERVENTOR MINEIRO

— Um acontecimento que está sendo esperado com ansiedade é a visita do sr. Benedicto Valladares a Victoria, em retribuição á do sr. Punaro Bley, por occasião da inauguração da Exposição de Pecuaria, fala, ainda o nosso interlocutor.

Para tal, estão sendo organizadas varias solennidades, inclusive um desfile das tropas estaduaes e federaes e um banquete ao visitante e sua comitiva.

Por esta occasião deverão ainda ser realizados varios festejos populares".

Despedindo-se, o nosso entrevistado fala ainda sobre os ultimos melhoramentos inaugurados, resaltando a da estrada de Santa Cruz, aberta na extensão de cerca de 300 kilometros.

— Assim, o Espirito Santo integrou-se plenamente no Estado Novo e marchará juntamente com o Brasil, termina o capitão Carlos de Medeiros.

Roma, Berlim e Londres, Mediadoras no Conflicto Hespanhol

(Conclusão da 1ª pag.)

2º — Sobre as pretensões polaco-hungaras em relação á partilha da Ruthenia.

3º — Sobre possiveis propostas de paz aos governos da Hespanha.

4º — Sobre as suggestões formuladas pelo proprio Fuehrer, relativamente á conclusão de um accôrdo geral resolvendo todos os problemas europeus.

A idéa da mediação das quatro potencias na Hespanha domina todos os outros assumptos, porque a guerra vae entrar no terceiro inverno e os meios militares acreditam que nenhum dos exercitos dispõe de sufficiente numero de homens para obter uma victoria rapida e definitiva. O telegramma dirigido pelo sr. Mussolini ao general Franco, por occasião do embarque de dez mil voluntarios italianos, no qual o Duce declara que "deseja assegurar-lhe que elle e a Italia fascista acompanharão até á victoria final", é citado como um indicio de que Roma tenciona continuar a dar aos nacionalistas, pelo menos apoio moral.

Depois de conversar com Hitler, o sr. Poncet encontrar-se-á com Mussolini, com quem tratará das possiveis bases de paz que a França aceitaria para collaborar com a Inglaterra na execução de um plano de mediação na Hespanha, das quatro potencias.

Segundo informações obtidas em circulos diplomaticos francezes, o sr. Hitler exaltou os esforços do sr. Poncet em prol da paz e das relações franco-allemãs e entregou ao embaixador um retrato autographado com moldura de prata. Hitler teria assegurado ao sr. Poncet que a Allemanha não demoraria em considerar "pessoa grata" o sr. Coulondre, para representar a França junto ao Terceiro Reich, promessa que o sr. Poncet communicou em seguida ao Foreign Office, sendo nomeado aquelle diplomata para substituir o sr. François Poncet em Berlim.

Surge uma questão secundaria relacionada com a guerra da Hespanha, que tambem preoccupa seriamente e que foi discutida hoje. Milhares de refugiados politicos que servem nas brigadas internacionaes e devem ser desmobilizados, não sabem para onde devem ir, quando forem licenciados. O governo de Barcelona pediu á Commissão de Controle da Liga das Nações que conseguisse um accôrdo com diversos paizes, no sentido de serem acolhidos esses infelizes que carecem de tecto e de recursos, visto como elles serão presos se voltarem ás suas patrias.

Barcelona interessa-se particularmente pelos italianos, allemães, tchecos e polonezes anti-fascistas, que serviram nas brigadas internacionaes.

O prefeito vae homenagear o sr. Georgino Avelino, director de Turismo da Prefeitura

UM JANTAR NO RESTAURANTE DA PEQUENA CRUZADA

O prefeito do cidade, sr. Henrique Dodsworth e o secretario do Interior, commandante Attila Soares vão offerecer um jantar ao sr. Georgino Avelino, director de Turismo e demais funccionarios que collaboraram com s. s. para o brilhantismo da XI Feira Internacional de Amostras. Essa homenagem dos dois illustres administradores ao organizador do magnifico certame e seus auxiliares traduz o reconhecimento da cidade pela realização do sr. Georgino Avelino, que não poupou esforços para manter as tradições da Feira, cada anno que passa mais movimentada.

O jantar terá logar, dentro de dias, no restaurante da Pequena Cruzada, no recinto da Feira, com á presença de altas autoridades, assim como de representantes da imprensa carioca.

A Actividade Nazista na America do Norte

(Conclusão da 1ª pag.)

enviada a Rumrich por intermedio da senhora Jordan, a 19 de janeiro deste anno, contendo minuciosas instrucções para apprehensões de material de escriptorio em White House e recommendando: "Consiga-nos os planos dos porta-aviões sem muitas despesas".

Na referida carta, Rumrich foi advertido pelos seus superiores allemães quanto ao uso do mesmo papel e envellope para correspondencia, recebendo as medidas do material de White House em millimetros. Rumrich recebeu, juntamente com a carta, a importancia de 300 dollares "para enfrentar a situação conforme ella surgisse".

Declarou o depoente que, na visita a seu apartamento, Schleuter foi acompanhado de Johann Hofmann, que lhe foi apresentado como sobrinho de Schleuter; mas, posteriormente, na cozinha, declarou a Rumrich que assim procedera por causa da esposa deste ultimo.

Schleuter lhe declarou que Hofmann havia chegado directamente de Berlim.

Disse que Schleuter conseguiu violar uma mala postal a bordo do paquete "Europa", obtendo um contrato entre a agencia sovietica de compras "Amtorg" e a "Bethlehem Steel Corporation".

Schleuter tirou copias photostaticas do referido contrato, bem como de cartas que logrou abrir e tornar a fechar. Hofmann estava presente na occasião em que Schleuter apresentou as copias.

Uma das cartas de Rumrich revela seu plano de extorquir os planos de defesa da costa ao ex-coronel Eglin, no Hotel Calpin, a 31 de janeiro ou 1 de fevereiro deste anno, Rumrich planejou disfarçar-se em ajudante de ordens do general e, uma vez a sós com elle, empregar todos os esforços para conseguir os documentos.

Rumrich descreveu o dramatico "complot", afinal abortado, para raptar o commandante Eglin e obter os planos da defesa costeira, acrescentando que o fracasso do complot foi devido á interferencia de um allemão de nome Schmidt, membro do Intelligence naval allemão. Schmidt queria que Rumrich se apresentasse ao coronel Eglin como militar, apresentando-lhe uma carta com instrucções para entrega dos planos. Schmidt se desfarçaria em lavador de janellas.

Se o coronel relutasse, Schmidt lançaria mão de um gaz contido numa caneta tinteiro, o qual faria o commandante perder os sentidos emquanto os documentos seriam apreendidos.

Os superiores allemães, entretanto, não approvaram o plano de Schmidt.

Rumrich envolveu Glaser no "complot" do rapto de Eglin, declarando que Glaser allugou um aposento no hotel, a despeito da sua opinião de que o plano era inexequivel.

Rumrich declarou: "Afinal, ambos corcordamos em que o plano era demasiadamente phantastico".

Declarou que Glaser tambem estava ao par do plano para desviar passaportes em branco, presumivelmente para, com elles, facilitar a entrada de espiões nazistas na Russia como cidadãos americanos.

O nome de Miss Senta de Wanger foi mencionado hoje pela primeira vez, ao descrever Rumrich como elle e Glaser a visitaram em um armazem de licores em Hempstead, para saber se ella havia recebido correspondencia.

Declarou, por fim, que Glaser, certa vez, trouxe ao seu apartamento um codigo da aviação militar e um manual da rotina do exercito, sendo os impressos entregues a Schleuter, que os passou a Johann. Este ultimo os guardou no bolso. — (U. P.)

Encerramento do Congresso Sul Americano de Botanica

Encerrou-se, hontem, o Congresso Sul-Americano de Botanica, realizando-se ás 15 horas, no Palacio Tiradentes, uma sessão sob a presidencia do professor Alberto Castelhano, delegado da Argentina no referido Congresso. Após serem votadas varias theses, o sr. Campos Porto, director do Jardim Botanico, fez um rapido discurso congratulando-se pelo exito desse certame.

Falou, depois, o professor Alberto Castelhano, do Museu de Historia Natural de Buenos Aires que, em vibrante discurso, affirmou ser o Brasil um dos paizes mais bellos e mais ricos do Universo. Grande numero de scientistas assistiu essa sessão, além de varios jornalistas, inclusive o representante da Agencia Nacional.

A photographia acima foi tirada pela objectiva da Agencia Nacional.

Viajou Para a Italia o Jornalista Lycurgo Costa

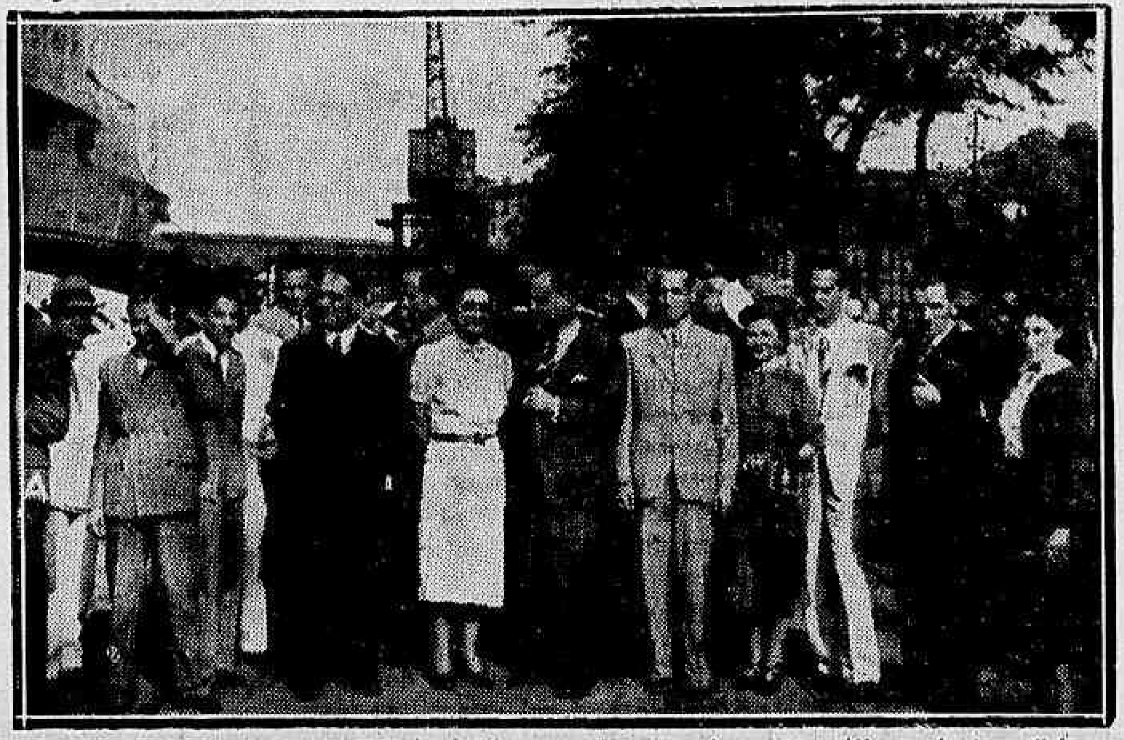

Seguiu hontem, a bordo do "Neptunia" para a Italia, o jornalista Lycurgo Costa, director da Agencia Nacional.

Esse nosso confrade viaja a convite do governo italiano, fazendo parte do grupo de jornalistas composto dos srs. Abner Mourão, Jorge Maia, Henrique Pongetti, Agrippino Grieco e Helio Sodré.

O sr. Lycurgo Costa que é um competente profissional de imprensa, teve um embarque concorrido. Vê-se na photographia acima o director da Agencia Nacional ladeado pela sua senhora d. Suzy Costa, entre varias pessoas que o foram abraçar no Cáes do Porto.

Festa de Arte na Jardim Botanico

Realiza-se hoje, as 16 horas o grande festival de arte promovido por intellectuaes e artistas em homenagem á Primeira Reunião Sul Americana de botanica.

A festa que será presidida pelo prefeito, obedecerá ao seguinte programma: — Musicas brasileiras — Hymno Nacional, com banda, orchestra e côro de 400 vozes. Alvorada da opera "O Escravo". Orchestra do Theatro Municipal. "Caçada da Onça", bailado, "Canto da Saudade", côro e banda. Izartts, preludio orchestral de opera orchestra, "Canto do Pagé", côro e banda. Quadrilha Brasileira, bailado. Canto do Lavrador, côro a 4 vozes. Symphonia do "O Guarany", orchestra do Theatro Municipal. A orchestra será regida pelo maestro H. Spedine e o côral pelo sr. Villa Lobos.

Comparecerá o presidente da Republica e da festa será tirado um film sonoro.

Caiu e fracturou o craneo

Victima de um ataque, caiu hontem, á noite, na rua Mariz e Barros, esquina de Bandeirantes, fracturando o craneo, o commerciario João Leandro, portuguez, de 22 annos de edade, solteiro, morador á rua João Ramiro n. 35.

João foi soccorrido pela Assistencia e internado em estado grave no H. P. S.

Atropelada na praia do Flamengo

Quando transitava hontem, á noite, pela praia do Flamengo, a domestica Amelia Rocha Pereira, branca, de 58 annos de edade, residente á rua Buarque de Macedo n. 12, foi atropelada por auto, soffrendo fractura da perna direita.

A victima foi soccorrida pela Assistencia e internada no H. P. S.

Rei aos treze annos

MARSELHA, 19 — Embarcou hontem neste porto, a bordo do navio dinamarquez "Meomia", o rei Ananda Mahidol do Sião, que tem treze annos de edade. O rei viaja em companhia de sua progenitora, de uma irmã e um sequito de quinze pessoas. O joven rei, que estava estudando em Lausanne, voltará ao collegio naquella cidade suissa, uma vez terminada a cerimonia da coroação.

Marlene Dietrich estrelará uma pellicula franceza

PARIS, 19 — A actriz cinematographica Marlene Dietrich, que parte para Hollywood no dia 29 deste mez, depois de varios mezes de estadia nesta capital, declarou ao representante do "Paris Soir" que voltaria a Paris em março do anno vindouro para desempenhar o papel principal numa pellicula franceza. Marlene Dietrich acredita poder desempenhar muito bem um papel num ambiente de Montmartre, como já fez ha algum tempo Grace Moore.

O reporter do jornal assegura que Marlene fala tão correctamente o francez que póde, sem duvida, desempenhar o papel de uma parisiense. Marlene antecipou tambem tratar-se de uma producção de Forrester, na qual elle deverá viver um papel cem por cento "continental". Os demais actores seriam todos francezes. — (T. O.)

O ministro da Guerra visitou o H. C. E.

O ministro da Guerra, general Gaspar Dutra, acompanhado do 1º tenente Gentil de Castro Filho, seu ajudante de ordens, visitou hontem, pela manhã, as obras do Hospital Central do Exercito, sendo recebido pelo coronel dr. José Acylino de Lima, director do mesmo hospital, que teve occasião de mostrar a s. excia., o pavilhão das molestias mentaes que está quasi terminado. Esteve tambem no referido estabelecimento o general Emilio Lucio Esteves, director da Engenharia Militar.

Festival de alumnos da Escola Nacional de Musica

Hoje, quinta-feira, 20, ás 21 horas, na Escola Nacional de Musica, realizar-se-á uma festa inédita, organizada por um grupo de alumnos do estabelecimento e constante de uma parte de musica e outra de theatro.

A parte musical, dirigida por Nelson Cintra, constará de execução de numeros de orchestras, por um conjunto de alumnos e a parte theatral, duma comedia musical, especialmente escripta para a festa, pelo prof. João Nunes e intitulada "Cake-Walk, de Debussy", além de um "sketch", de Gilberto Chrockatt de Sá, intitulado "Duas pequenas do barulho", este já representado em uma festa escolar do Collegio Pedro II.

E' a primeira tentativa de theatro escolar que se faz na Universidade do Brasil e, dado o seu alto alcance social, educativo e cultural, é de se esperar que a iniciativa seja seguida e adoptada pelos demais institutos universitarios.

A entrada para esta festa será, como de costume nas audições da Escola, franqueada ao publico.

"A marcha actual do mundo latino-americano"

Sob o titulo acima, o cav. José de Alarcon Fernandez, escriptor e jornalista hespanhol, proferirá amanhã, na Faculdade de Direito de São Paulo, uma conferencia, que está sendo aguardada com ansiedade nos meios culturaes de São Paulo. O valor do conferencista justifica a curiosidade que ha em torno de sua palestra, que se realiza sob os auspicios do illustre professor Spencer Vampré, reitor da Faculdade de Direito da Universidade de São Paulo.

"A marcha actual do mundo latino-americano", que tem como sub-titulo "Aspectos sociaes e economicos do Brasil", será uma esplendida licção para a mocidade estudantil da Paulicéa.

Acção Rigorosa, na Austria Contra a Mocidade Militante Catholica

Demittidos dos seus empregos varios catholicos que gritaram "Christo Heil"

VIENNA, 19 — (Robert Best, correspondente da U. Press) — A luta entre a Egreja e o Estado parece hoje á noite ter attingido o ponto de uma tregua favoravel ás autoridades nazistas, e pouco favoravel aos catholicos de todas as categorias que fizeram demonstrações nas ruas, durante quasi duas semanas, a favor do clero.

A tregua baseia-se na nova versão das palavras de Christo aos Phariseus: "Dae a Cesar o que é de Cesar, e a Deus o que a Deus pertence". Nas paredes das egrejas catholicas de Vienna viam-se hoje cartazes, collocados pela Acção Catholica, com os seguintes dizeres: "Dae ao Fuehrer o que é do Fuehrer, e a Deus o que a Deus pertence".

Esse ponto de vista, que os nazistas ha muito desejavam ver esposado pelo clero, e a sua formal aceitação pela Egreja, muito contribuiu para desafogar a situação, embora não haja quasi nenhum indicio até agora de que o sr. Buerckel e o cardeal Innitzer chegaram a pleno accordo sobre todas as questões de jurisdicção.

Consta que os nazistas deram inicio a uma acção rigorosa contra a mocidade militante catholica que fez demonstrações na praça de Santo Estevão, em 7 de outubro, depois do sermão proferido pelo cardeal Innitzer durante a vesperal da mocidade. Sob a pressão dos nazistas, diz-se, já foram demittidos dos seus empregos varios daquelles que gritaram "Christo Heil" e cantaram hymnos naquella noite.

Sabe-se, no emtanto, que ultimamente foram quebradas varias vidraças da egreja dos Jesuitas e do convento de Wolfersberg. Consta tambem que se chegou a um accordo, pelo menos parcial, durante as negociações realizadas entre o Gauleiter do Danubio Superior e o bispo de Linz.

Os circulos bem informados calculam approximadamente em cem o numero de padres e monjes que foram presos desde que se processou a annexação da Austria. Não foi possivel conseguir saber quantos destes se confessaram culpados, e quantos negam as accusações que lhes são imputadas. Sabe-se, no emtanto, que as accusações versam sobre crimes de actividades politicas contra os nazistas e de attentados á moral. Além dos seis monjes franciscanos ultimamente presos em Vienna, foram detidos varios outros em Salzburg, variando o numero destes, conforme as informações, de seis a vinte.

Entre 11 horas da noite de hontem e 4 horas da madrugada de hoje, um grupo de jovens á paisana foi de casa em casa, no quarteirão dos judeus, quebrando vidraças, e em muitos casos invadindo as casas, onde rasgavam os colchões das camas, atirando pela janella as pennas com que estavam forrados. Destruiram tambem o local onde era servida sôpa aos judeus pobres, o qual ficou em condição de não poder ser utilizado. Muitos judeus pediram soccorro á séde da communidade por terem sido ameaçados de expulsão das suas casas. No dia de domingo passado houve 27 enterros de judeus, sendo que varios dentre estes se haviam suicidado.

A Allemanha e a Italia Dominarão os Mares

(Conclusão da 1ª pag.)

timas potencias estão concentrando suas construcções em typos menores, quanto á tonelagem, produzindo, porém, maior numero de vasos de guerra. Estes estão sendo construidos na seguinte proporção: Couraçados — Inglaterra cinco; França, Allemanha e Italia tres, cada uma; porta-aviões — Inglaterra, cinco, França um, Allemanha, dois e Italia, zero; cruzadores da classe A — Allemanha, tres; cruzadores da classe B — Inglaterra, dezesete, França dois, Italia, dois e Allemanha, quatro; destroyers — Inglaterra, vinte e cinco, França, sete; Italia, vinte e quatro e Allemanha trinta e tres; submarinos — Inglaterra quinze, França, sete, Italia, doze e Allemanha, vinte e cinco. Tonelagem total: — Inglaterra, 474.342; França .. 159.800; Italia, 158.650 e Allemanha, 247.958, respectivamente. O sr. La Bruyére concluindo seu exame, diz "A França e a Inglaterra precisam intensificar as suas construcções navaes, particularmente no que diz respeito ás sua frótas de submarinos. A' vista da actual proporção de suas construcções a Italia e a Allemanha muito cêdo dominarão completamente essa categoria e, então, passarão a ameaçar a liberdade de communicação dos nossos imperios. Frizou tambem, que a França precisa reduzir o praso de suas construcções, que é muito maior do que o das tres outras potencias. Isso deveria ser feito por meio de uma completa reforma dos methodos francezes de construcções navaes.

INSTITUTO HELCO Possue 10 salas especializadas para tratamento exclusivo de
ULCERAS, VARIZES,
Eczemas e infiltrações duras das pernas
DR. JOAQUIM SANTOS — Cura, por mais antiga que sejam, sem repouso, sem operação e sem dôr. S. JOSE', 67, 2º De 2 ás 6 horas. Informações gratis a operarios ás 6 horas

O Estado do Rio na XI Feira de Amostras

Um "cock-tail" á imprensa offerecido pelo governo fluminense — A inauguração hoje do pavilhão do vizinho Estado

Dois aspectos colhidos pela objectiva do DIARIO CARIOCA, vendo-se o representante do interventor federal ladeado pelos drs. Georgino Avelino e Danton Jobim, directores de Turismo, respectivamente, do Districto Federal e Estado do Rio.

Precedendo a inauguração a effectuar-se hoje ás 17 horas, do pavilhão do Estado do Rio, realizou-se ás 17 horas de hontem, no restaurante da Pequena Cruzada, no recinto da XI Feira Internacional de Amostras, o "cock-tail" offerecido á imprensa pelo governo fluminense.

Dentre as pessoas presentes, notamos os srs. J. J. Maciel, director de "O Imparcial"; Mario Magalhães, director do "Correio da Noite"; J. B. Martins Guimarães, director do DIARIO CARIOCA; Lyncoln Macena, secretario de "A Noite"; Cypriano Lage, tambem de "A Noite"; Lourenço Mega, director da Segurança da Prefeitura; dr. Raul Amaral Peixoto, Georgino Avelino, director do Departamento de Turismo da Prefeitura, dr. Nelson Paixão, representante do Secretario do Interior e Justiça do Estado do Rio, e muitos outros elementos expressivos do nosso jornalismo.

O sr. Georgino Avelino brindou em nome dos presentes os srs. Zorobabel Barreira, director do Departamento da Producção do Commercio e Industria do vizinho Estado e dr. Danton Jobim, director do Departamento de Propaganda e Turismo do Estado do Rio.

Impossibilitado de comparecer, o commandante Amaral Peixoto fez-se representar por seu pae, dr. Augusto do Amaral Peixoto.

Após o "cock-tail" o dr. Danton Jobim conduziu os jornalistas ao pavilhão a ser inaugurado hoje com a presença do sr. Getulio Vargas, e altas autoridades estaduaes, federaes e municipaes.

A visita ao Pavilhão do Estado do Rio causou magnifica impressão pois seus mostruarios demonstram o progresso dessa unidade da Federação. Existem ahi productos da sua industria, da sua lavoura e uma curiosa secção de oceonographia e piscicultura.

E' essa a primeira vez que esse Estado participa officialmente daquelle certame annual, apresentando um Pavilhão original, de cuja organização o governo do commandante Ernani do Amaral, a quem deve a terra fluminense essa opportunidade, incumbiu orgãos especializados da administração e pessoal technicamente preparado. Além disso, numa justa comprehensão do importante valor da propaganda no momento actual, o interventor fluminense attendeu integralmente a todas as exigencias da representação do seu Estado, proporcionando á sua organização os recursos materiaes e financeiros indispensaveis, cuidando emfim para que fosse entregue á curiosidade e á apreciação populares uma obra que bem traduzisse o trabalho reconstructor e a grandeza daquella unidade federativa, numa synthese de suas possibilidades e de suas realizações.

Por outro lado, a acção do Departamento de Propaganda e Turismo, criação do governo Ernani do Amaral bem assim a do Departamento de Producção, Commercio e Industria, muito concorreu para o resultado que, certamente, ha de ser de plena satisfação. Effectivamente, os "stands" daquellas duas dependencias constituirão dois pontos de franca attracção, seja pelo material, a ser exhibido, seja pela originalidade do seu arranjo.

O Departamento de Propaganda e Turismo preparou um interessante mostruario photographico das regiões turisticas do Estado, com indicações, mappas, etc. O de Producção, Commercio e Industria, por intermedio da Secção de Caça e Pesca, exhibirá pela primeira vez no Brasil um parque de piscicultura. Nelle se representarão riacho, regato, barragem industrial, escada para peixe, tanques de criação, engorda e crescimento, casa de chocadeiras, filtros de areia, tanques para reproductores, etc., o que será, innegavelmente, uma attraente novidade, de grande valor educativo.

UNGUENTO DE EPHEDRINA COMPOSTO

Infallivel nos resfriados das crianças e adultos, catharro nasal, dores de cabeça e nevralgias. Para torceduras e musculos doloridos o allivio é immediato.

PRODUCTO 666

Homenagem á memoria do jornalista Francisco Souto

Realiza-se hoje, ás 14 horas, na sala de imprensa do Palacio do Cattete, commemorando o segundo anniversario do passamento do saudoso jornalista Francisco Souto, a inauguração do seu retrato, homenagem dos seus collegas acreditados junto á Secretaria da presidencia da Republica, com a acquiescencia do sr. Getulio Vargas, presidente da Republica.

A homenagem sincera dos jornalistas que trabalham no Cattete será de um caracter intimo e simples, e só haverá um discurso ligeiro do decano da imprensa no Cattete, o nosso collega do "Jornal do Commercio", Vicente Amorim.

Pela manhã, os amigos e companheiros de Francisco Souto, irão ao cemiterio de São João Baptista, em romaria de saudade ao seu tumulo, ás 9 horas.

O Brasil no exterior

HAVANA, 19 — A proposito da criação, no Brasil, do Conselho Nacional de Cultura, fixada em recente decreto-lei, o "Diario de la Marina" transcreveu dispositivos do referido decreto.

O mesmo jornal occupou-se, tambem, das obras que o governo brasileiro mandou executar a favor do proletariado. — (A. N.).

Uma visita de inspecção do general Mascarenhas de Moraes á Bateria Quadros do 1° Grupo de Obuzes

A Bateria Quadros do 1° R. A. M., addida ao 1° G. O., recebeu, hontem, a visita do general Mascarenhas de Moraes, que foi a esse importante sector do Exercito com o objectivo de inspeccionar as suas actividades.

Recebido pelo capitão João de Souza Fernandes, commandante da Bateria Quadros, percorreu demoradamente o general Mascarenhas de Moraes todas as dependencias, informando-se minuciosamente do desempenho das funcções attribuidas á officialidade daquella corporação, e cumprimentando o candidato Heber de Boscoli por ter recebido elogio em Boletim, pelos serviços prestados durante o acampamento que a bateria fez em Gericinó.

Antes de se retirar, exprimiu o general Mascarenhas de Moraes ao capitão João de Souza Fernandes a optima impressão obtida durante a inspecção, felicitando-o e aos demais officiaes, pelo bom aproveitamento demonstrado pelos candidatos das Unidas Quadros que ali recebem instrucção militar.

Está no Rio o professor Rodolpho Rivarola

Pelo "Neptunia", chegou hontem ao Rio o notavel jurisconsulto argentino Rodolpho Rivarolla, presidente do Instituto da Ordem dos Advogados daquelle paiz amigo.

O professor Rivarolla, que teve um desembarque concorridissimo, vem tomar parte nas commemorações do Centenario do Instituto Historico Brasileiro, a se realizarem ainda este mez nesta capital.

O novo juiz da 2ª Vara dos Feitos da Fazenda

O chefe do governo, em decreto recente, nomeou para o cargo de juiz da 2ª Vara dos Feitos da Fazenda Publica, o sr. José Caetano da Costa e Silva, juiz em disponibilidade da secção do Estado do Rio e tornou sem effeito a nomeação que havia sido feita para aquelle cargo do sr. José Maria Mac. Dowell da Costa.

No Tribunal de Segurança Nacional

ENTROU EM JULGAMENTO O DIRECTOR DO "HOMEM LIVRE", DE S. PAULO — CONDEMNADO A 7 MEZES E 15 DIAS DE PRISÃO CELLULAR

O Tribunal de Segurança Nacional, em sessão plena, julgou hontem ás primeiras horas da tarde o processo em que está envolvido Benedicto Gonçalves, director do "Homem Livre" de S. Paulo.

Esse jornalista é accusado de haver pregado, pelo seu jornal, a doutrina de Stalin.

O juiz Ràul Machado condenou-o á pena de 7 mezes e 15 dias de prisão cellular. A accusação foi feita pelo procurador Campos da Paz e a defesa esteve a cargo do advogado Waldemar Medrado Dias.

Homenageado o secretario do ministro do Trabalho

Os companheiros de gabinete do sr. Marcial Dias Pequeno, secretario do ministro do Trabalho, offereceram-lhe hontem um almoço, por motivo da passagem do seu anniversario natalicio. Tomaram parte na homenagem os srs. J. C. Vital, Waldyr Niemeyer, Rubens Porto, Sá Freire Alvim, Heitor Moniz, Edmundo Bragante, Castello Branco e Antonio Swanson, todos do gabinete do ministro Waldemar Falcão.

LIQUIDO ANTI-FEBRIL

Corta Impaludismo em 3 dias
Resfriados em 1 dia

PRODUCTO 666

O Syndicato dos Criadores de Matto Grosso felicita o ministro Fernando Costa

O ministro Fernando Costa recebeu o seguinte telegramma: "Syndicato Criadores Sul Matto Grosso felicita v. ex. pelas expressões criteriosas verdadeiro estadista referencia ao tabellamento dos generos alimenticios, divulgadas brilhante orgão Correio da Manhã. Respeitosas saudações — (aa.) Laudelino Barcellos, presidente; Dolor Andrade, secretario; Gabriel Machado Borges, thesoureiro".

Não Casarão Outra Vez

O sr. Romão Côrtes Lacerda, em nota distribuida á imprensa, esclarece o complicado caso das annullações de casamentos

Muito rumor produziu a noticia vehiculada pela imprensa desta capital, da descoberta de certas irregularidades verificadas nas habilitações de casamentos.

As primeiras noticias diziam que muitos dos enlaces effectuados de maio a outubro seriam annullados, verificando-se então certo tumulto.

Hontem, graças a uma nota distribuida á imprensa pelo sr. Romão Côrtes de Lacerda, procurador geral do Districto Federal, fica esclarecida definitivamente a questão, voltando a calma ao meio dos casaes que se sentiam ameaçados pela descoberta das irregularidades.

Só em varios casos, assim mesmo em numero restricto, será necessario novo casamento.

Eis a nota official:

"O Ministerio Publico só intervem nos processos de habilitação para casamento, que, no caso, não houve, pois sem elles foram expedidas as certidões. Na celebração não intervem o Ministerio Publico.

O reporter deve ter aprendido imperfeitamente a questão da nullidade de taes casamentos.

Sómente os que se tiverem casado havendo entre os nubentes algum impedimento (falta de edade legal, parentesco, etc. — artigos 207 e 209 do Codigo Civil). "Por este motivo" e não pela falta de habilitação, terão contraido casamento nullo, ou annullavel, conforme o caso.

A falta de habilitação para casamento não acarreta nullidade do mesmo. A "unica sancção legal" é para o official do Registo que expede a certidão de habilitação antes de apresentados os documentos exigidos no artigo 180 do Codigo Civil. O artigo 227, II, deste Codigo, é expresso a respeito. Tendo sido, como foram, contraidos os casamentos, perante autoridade competente e até com apresentação da certidão de habilitação expedida por official tambem competente, nenhuma nullidade existe. O decreto lei numero 372, de 13 de abril do corrente anno, dá egual competencia, em todo o territorio do Districto Federal, para a habilitação e expedição das respectivas certidões, aos escrivães das Pretorias Civeis, officiaes do Registo Civil. E qualquer pretor pode presidir á celebração do acto.

No caso em apreço, apenas o official fica sujeito a sancções disciplinares e ás penas criminaes cabiveis, na especie.

A responsabilidade dos culpados está sendo promovida com a urgencia e o rigor que o caso requer.

Quanto aos casaes attingidos, regularizar-se-á a situação, apresentando-se os documentos exigidos pelo artigo 180 do Codigo Civil e fazendo-se processar a habilitação".

Congratula-se com o ministro Fernando Costa o secretario de Agricultura da Parahyba

O sr. Lauro Montenegro, secretario da Agricultura da Parahyba, enviou ao ministro Fernando Costa o telegramma abaixo transcripto: "Congratulo-me com v. ex. pela installação da 1ª reunião sul-americana de botanica, crente de que seus resultados scientificos e de congraçamento dos povos serão os mais elevados. O patrocinio do sr. presidente da Republica e a orientação de v. ex. constituem a melhor garantia de exito. Respeitosas saudações. — (a.) Lauro Montenegro, secretario de Agricultura".

A bordo do "Neptunia"

Chegou hontem ao Rio o embaixador J. C. de Macedo Soares

Embaixador J. C. de Macedo Soares

Procedente dos portos do Sul, aportou hontem, á Guanabara, o transatlantico "Neptunia", trazendo mais de duzentos passageiros, sendo que cerca de cincoenta para o Rio.

A seu bordo viajou para nossa capital o embaixador José Carlos de Macedo Soares que veio acompanhado de sua exma. esposa.

O ex-titular da pasta da Justiça e ex-chanceller encontrava-se, ha varios dias, na capital paulista.

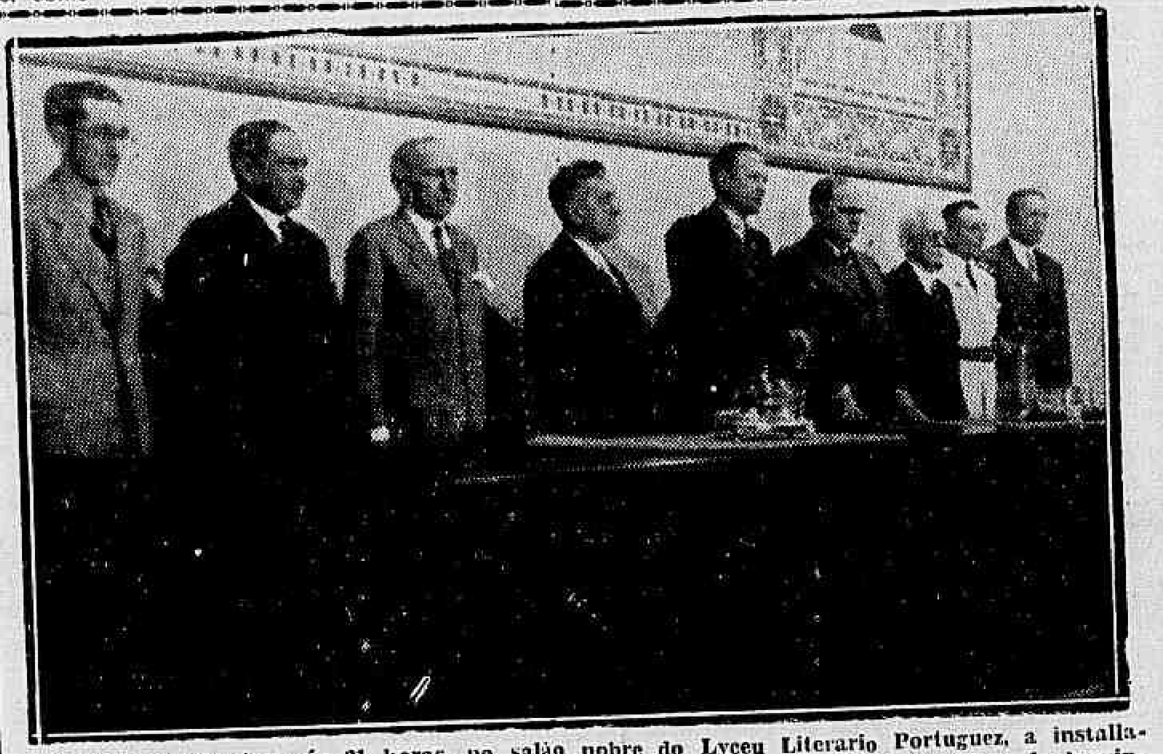

Realizou-se hontem, ás 21 horas, no salão nobre do Lyceu Literario Portuguez, a installação do Centro Piauhyense, que será doravante o ponto obrigatorio de todos os filhos do longinquo Estado nordestino aqui domiciliados. O cliché acima mostra a mesa que dirigiu os trabalhos.

UMA MANHÃ DE CONFRATERNIZAÇÃO INTERNACIONAL

A visita da Missão Economica Portugueza e de escriptores venezuelanos á Casa do Jornalista

Aspecto da visita á Associação Brasileira de Imprensa da Missão Commercial Portugueza e na qual se vêem tambem os intellectuaes venezuelanos, ministro Julio Sardi e escriptor Zerega Fombona, que na mesma occasião, visitaram a Casa do Jornalista

A Associação Brasileira de Imprensa recebeu hontem, em sua nova séde, em construcção, as representações diplomaticas constituidas pelos elementos da Missão Economica Portugueza, que ora se despede do nosso paiz e do ministro Julio Sardi, da Republica da Venezuela, antigo jornalista em sua patria, e do escriptor venezuelano Zerega Fombona, que ora nos visita em missão intellectual.

Os visitantes, que foram recebidos pelo presidente Herbert Moses e demais membros da directoria e do Conselho Deliberativo da A. B. I., percorreram todas as dependencias da Casa do Jornalista, mostrando-se vivamente interessado nas informações que lhes ministravam sobre as definitivas installações da nossa instituição jornalistica.

O ministro Sebastião Ramires, em nome da Missão Economica Portugueza, teve occasião de externar, após a visita, sua magnifica impressão do que vira, affirmando ser o Palacio da Imprensa brasileira uma fundação que honra o pensamento e a cultura do nosso paiz. Ao ministro Sebastião Ramires foi entregue, por intermedio do presidente da A. B. I. a seguinte mensagem á imprensa portugueza:

"No momento em que a Associação Brasileira de Imprensa recebe em sua séde a visita da Missão Economica Portugueza, os jornalistas brasileiros vibram de saudavel sentimento fraterno, recordando os seus confrades d'além-mar, lavrando e polindo no marmore da mesma lingua a gloria da Patria, que tambem é nossa e á qual enviamos através á sua imprensa o nosso abraço de carinho e solidariedade. — Herbert Moses".

Egualmente tiveram palavras de enthusiasmo os representantes da Venezuela, ministro Julio Sardi e o escriptor Zerega Fombona, o primeiro felicitando a A. B. I., pela magnifica fundação, e o segundo declarando que vae enviar ao seu paiz um relato das suas optimas impressões pelo primeiro contacto com o jornalismo brasileiro, por intermedio de sua casa profissional.

"DRIVE PHIL REISMAN — VÔO PARA NOVA YORK"

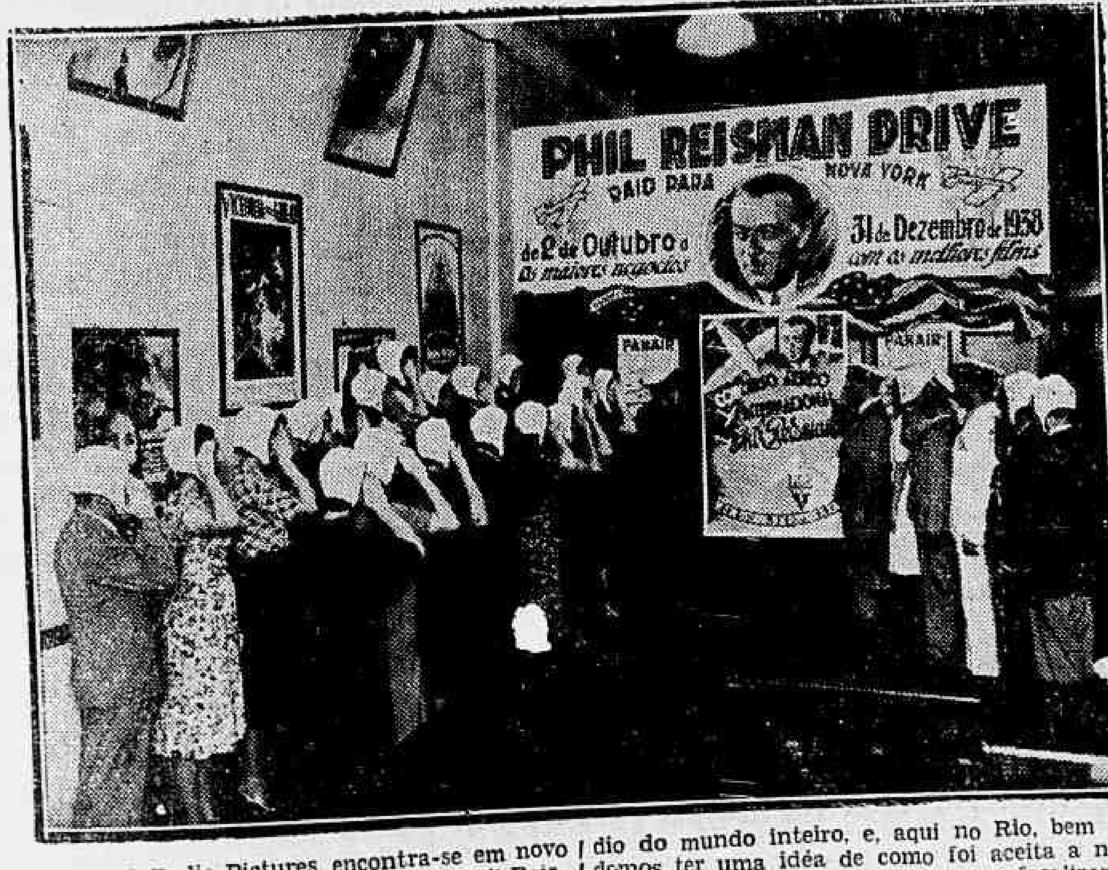

A RKO Radio Pictures, encontra-se em novo "Drive". Este é em homenagem ao sr. Phil Reisman, gerente geral do Departamento Estrangeiro, daquella empresa. O novo "drive" tomou o nome de "Drive Phil Reisman — Vôo para Nova York", e iniciou-se em 2 de outubro, devendo terminar em 31 de dezembro do corrente anno. E' grande o enthusiasmo que reina na RKO Radio do mundo inteiro, e, aqui no Rio, bem podemos ter uma idéa de como foi aceita a nova campanha, pelo instantaneo que focalizamos nos escriptorios da RKO Radio, á avenida Presidente Wilson. Em continencia ao homenageado, o sr. Bruno Cheli, director gerente da RKO Radio para o Brasil, chefes de departamentos, e demais funccionarios.

Fugiu de Santos Para Conhecer o Pae

Curiosa aventura de uma menina que se encontra na Delegacia de Menores

Na delegacia de Menores surgiu, hontem, um caso curioso. Ali appareceu um gracioso typo de menina-moça, que fugira de Santos para esta capital, seduzida pela voz de um dos nossos cantores de radio. Chama-se ella Arlinda de Carvalho Santos. A menina-moça conta, então, a sua aventura.

Vivia em Santos em companhia dos seus parentes José e America Amancio. Não conhecia seu pae. Diziam-lhe ser elle um sub-official da Armada, de nome Moacyr de Carvalho. Um dia, pensou em fugir para a companhia de seu pae. Faltavam-lhe, porém, os recursos financeiros para a viagem. Era esse um grande obstaculo para a realização do seu desejo. Finalmente conseguiu remover essa grande difficuldade. Arranjou alguns cobres e poz em execução o seu plano.

Depois, a menina fala nos seus soffrimentos em companhia dos parentes. Já não tolerava mais os castigos que lhe eram infligidos. Dahi a sua resolução em fugir.

A ingenua menina-moça manifesta, a seguir a sua seducção pelo radio. Diz que sempre gostou do radio e ser "fan" de uma porção de cantores. Um, porém, era o seu predilecto. Este tinha uma voz que a seduzia. Conhecel-o pessoalmente era o seu maior sonho...

Arlinda Carvalho abaixa os olhos e diz tristemente:

— Eu fugi no sabbado de Santos e cheguei hoje ás 7 horas á esta capital.

Immediatamente dirigi-me á Base Naval e lá ninguem conhecia o nome do meu pae. Fiu, então, para a estação, onde elle trabalha e lá me informaram de sua residencia, onde fui ter. Elle ficou surprehendido quando lhe expliquei que fugi de casa para conhecel-o. Conversamos algum tempo. Depois elle deu-me um retrato com dedicatoria e saimos a passear.

Na rua, quiz explicar-me que nada poderia fazer por mim. Disse-lhe que não se preoccupasse, pois iria para qualquer logar. Nisso elle chamou um fuzileiro naval e me entregou, e este me trouxe para aqui.

O delegado Jayme Praça, depois de ouvir a narrativa da mocinha, tomou as providencias que lhe competiam. Arlinda encontra-se ainda na Delegacia de Menores.

Tentou suicidar-se

Augusto dos Santos, de 38 annos de edade, garçon, morador á rua Francisco Muratori, n. 33, hontem, á noite, desgostoso com sua bem amada, tentou suicidar-se, ingerindo uma substancia toxica.

Soccorrido a tempo pela Assistencia, o tresloucado foi posto fóra de perigo.

Soffreu uma quéda no Collegio Baptista

O menor Mario, de 14 annos de edade, filho do general Raymundo Sampaio, morador á rua Desembargador Izidro, n. 15, hontem, á tarde, quando brincava com outros collegiaes, soffreu uma quéda no estabelecimento de ensino que é o Collegio Baptista.

O infeliz menino que soffreu fractura do braço direito e escoriações pelo corpo, depois de medicado no Posto Central de Assistencia, retirou-se para o respectivo domicilio.

Victima de quéda de bonde

Quando viajava, hontem, á noite, em um bonde linha "Barcas", caiu do mesmo, fracturando a perna esquerda, o commerciario Placido Martins, de 42 annos de edade, solteiro e residente á rua Nossa Senhora de Copacabana n. 527.

A victima, depois de soccorrida pela Assistencia, retirou-se.

Queimado com agua fervente

O menor José, filho de Alfredo de Almeida, com 6 annos de edade, residente á rua Tavares Bastos n. 238, sobrado, foi victima, hontem, á noite, de queimaduras produzidas por agua fervente.

Soccorrido pela Assistencia, o infeliz menino, após os curativos foi internado no Hospital de Prompto Soccorro.

"Corisco" entrou em sua nefasta actividade

BAHIA, 19 — O jornal "Estado da Bahia" divulga que, tezundo noticias procedentes do interior, o chefe de cangaceiros "Corisco" atacou um posto de serviço de Obras Contra as Seccas.

Ali trabalhavam os engenheiros bahianos Carlos Reis e Nicolau Felippe Goudinho.

Faltam pormenores, bem como confirmação de noticias. — (A. N.)

O Marinheiro Baleou o Garoto

Que Viajava na Trazeira do Omnibus

O marinheiro nacional Jecino José da Silva, nº. 13.551, do encouraçado "São Paulo" que reside á rua Agostinho Porto nº. 6, em Nova Iguassu' viajava, hontem, num auto lotação para Nova Iguassu' quando reparou que um menor, o menino Walter, filho de Elcina Pensito, residente á rua Maria Joaquina, 11, viajava, tambem no mesmo vehiculo, mas dependurado na trazeira. O marujo irritou-se com o garoto, mandando-o descer. O pequeno não obedeceu e o marinheiro puxou, então do revolver e o alvejou, ferindo-o na coxa esquerda, proximo da região inguinal.

O menino foi transportado para o hospital de Iguassu', onde se acha internado. O marujo foi preso e conduzido para a delegacia regional, onde foi autuado em flagrante.

Está no Rio o pae do sr. Adhemar de Barros

Procedente de S. Paulo, chegou hontem a esta capital o sr. Emilio de Barros, progenitor do sr. Adhemar de Barros, interventor de São Paulo e do sr. Oswaldo de Barros director do Departamento Nacional do Café.

O desembarque do sr. Emilio de Barros, teve grande concorrencia.

Colhido por um bloco de pedra

O OPERARIO SOFFREU ESMAGAMENTO DO PE'

Pela manhã de hontem, quando trabalhava numa pedreira da rua Rego Barros, foi victima de um accidente o operario Manoel Torrão domiciliado á rua Perdigão Moreira, soffrendo em consequencia esmagamento do pé esquerdo.

Manoel fôra colhido por um bloco de pedra.

A victima foi internada no H. P. S.

Tentou Matar-se Após Assstir a Uma Sessão Espirita

A policia está empenhada em elucidar, convenientemente, o caso de Dulce Rangel, residente á rua dos Diamantes nº 125, em Rocha Miranda, que apos assistir a uma sessão espirita realizada á rua João Pinheiro, tentara suicidar-se, ingerindo forte dóse de veneno.

Em estado grave foi a tresloucada internada no Hospital Carlos Chagas.

Chegará hoje o sr. Waldemar Luz

Pedo Cruzeiro do Sul, regressará hoje de Curityba o engenheiro Waldemar Luz, director da Estrada de Ferro Central do Brasil.

Pelo mesmo trem regressam tambem os engenheiros que foram representar a Central no 1º Congresso de Engenharia realizado no Paraná.

Falleceu o assistente do controlador geral da Light

Na manhã de hontem, falleceu inesperadamente a bordo do navio "Northen Prince", o sr. Charles N. Ryan, assistente do controlador da Light and Power que regressava ao Brasil da viagem que fizera a Toronto.

O sr. Charles Ryan, que succumbe á acção de longa molestia, trabalhando no Brasil ha 38 annos, occupando desde 1924, o cargo que actualmente exercia naquella poderosa empresa, foi, durante muito tempo, funccionario da S. Paulo Tramway.

O sr. Charles N. Ryan deixou viuva a sra. Florence Rosa Ryan, e tres filhos: srs. Jayme Dulton, Charles Ross e George Mc Glin Ryan, e uma filha Miss Mary Kathline.

O enterramento terá logar no cemiterio São João Baptista, no dia 28 do corrente, saindo o corpo directamente do "Northern Prince".

O cangaço em acção

VARIOS BANDIDOS CAPTURADOS

MACEIO', 19 — O coronel Theodureto de Camargo, commandante do Regimento Militar, acaba de receber um radio do coronel Lucena, dizendo que segue para esta capital conduzindo os bandidos "Pancada", chefe de grupo; "Villa Nova, "Teitica", Santa Cruz", "Vinte e Cinco", "Cobra Verde" e Maria Josina, companheira de "Pancada", e hontem capturado.

A população desta capital aguarda com ansiedade a chegado dos bandidos.

O coronel Theodureto de Camargo embarcará para Pão de Assucar, levando novas instrucções ás forças encarregadas da repressão aos bandidos. — (A. N.).

Ainda o derrame de sellos falsos

O QUE APUROU A POLICIA

RECIFE, 19 — A Policia, no decorrer das investigações em torno da recente descoberta do derrame de sellos falsos, de consumo, apurou que certos negociantes de alcool e aguardente estão lançando mão de meios criminosos para fraudar o fisco com o que as rendas federaes foram prejudicadas. Entre outros envolvidos encontra-se o commerciante Vissin Bensousan, socio da Empresa Brasilina desta cidade. — (A. N.)

Era fumaça, apenas...

Os bombeiros, hontem á noite, compareceram á rua do Rosario nº. 79, onde, segundo aviso telephonico lavrava um incendio.

Ali chegando, verificaram os bravos soldados do fogo tratar-se apenas de rolos de fumaça, saidas do fogão que existe na cozinha do sobrado do referido predio.

Em seguida, regressaram os bombeiro ao seu quartel, na Policia Maritima.

Uma casa de jogo varejada pela policia

O delegado do 8º districto policial, sr. Frota Aguiar, varejou hontem, á tarde, a casa de jogo da travessa Dias da Costa, 13, onde se reuniam varios bicheiros e outros jogadores.

Ali foi preso Antonio Gomes da Rocha tendo os demais jogadores conseguido fugir ao cerco.

A casa ficou interdictada.

Directoria de Hygiene e Assistencia Medico Hospitalar do Districto Federal

Communicam-nos do gabinete da Directoria de Hygiene e Assistencia Medico Hospitalar, do Districto Federal: .. ..

A Directoria de Hygiene e Assistencia Medico-Hospitalar, da Secretaria Geral de Saude e Assistencia, com o fim de acudir aos imperativos do serviço publico, quanto á assistencia prompta e efficaz a quem della carecer, vem procurando estabelecer normas regulares no trabalho technico segundo é possivel exigir dentro dos dispositivos legaes. Com esse intuito, dentre outras medidas necessarias, houve por bem a administração attribuir aos medicos da Assistencia Municipal regime horario de trabalho diario, assim discriminado:

Serviços de Soccorros Urgentes — 6 horas por plantão, a partir das 8 horas e pernoite, de 12 horas.

Serviços de ambulatorios Clinicos — 4 horas diurnas em cada turno, a partir das 8 horas.

Serviços clinicos de enfermaria — 4 horas diurnas a partir das 8 horas.

Com essa providencia, prestam os médicos 4 horas diarias de trabalho e um pernoite ao fim de escala.

Está bem claro que uma tal maneira de proceder da administração, não importa absolutamente em diminuir ou perseguir a quem quer que seja. Entretanto, é fóra de duvida que as coisas assim dispostas, iria fatalmente promover descontentamentos no animo daquelles que mal retribuem á Prefeitura com trabalho util, o que recebem regularmente todos os mezes dos cofres municipaes.

A 1.ª Exposição Philatelica Internacional

SUA INSTALLAÇÃO EM 22 DO CORRENTE

Mais alguns dias e o Rio assistirá a installação de um importante e curioso certame, a 1ª Exposição Philatelica Internacional (Brapex), patrocinada pelo governo federal. Com a approximação do dia 22 do corrente, data em que será inaugurada, movimentam-se os philatelistas brasileiros afim de concorrerem para o seu maior brilho. Além disso, ha uma natural curiosidade pelas preciosas collecções dos afficcionados estrangeiros, avaliadas em milhares de contos e que farão o encanto e deslumbramento do publico visitante. A representação deste extraordinario conclave irá do collegial a eminentes chefes de Estado, pois o sr. Franklin Roosevelt, presidente dos Estados Unidos, que é um apaixonado philatelista, comparecerá á Brapex com uma das suas preciosas collecções.

A inauguração da Brapex, conforme já foi annunciado, será effectuada pelo presidente da Republica, comparecendo varios ministros, o prefeito da capital, director do Departamento dos Correios e Telegraphos, da Casa da Moeda e altas autoridades, além de representantes de todas as sociedades philatelistas do nosso continente. A inauguração official será as 11 horas e ás 14 o recinto será aberto para o publico, sendo a entrada gratuita. Tudo faz prever que a Brapex seja a sensação de 1938 e uma das maiores manifestações da cultura do Brasil.

ESTAVAM ALCOOLISADOS

MANAOS, 19 — A vida calma da cidade foi perturbada por alguns disturbios, promovidos na madrugada de hontem, pelo commandante e mais tres officiaes do "Prudente de Moraes", que se excederam em libações alcoolicas, motivando noticias sob a apigraphe "Viajantes indesejaveis", do "Diario da Tarde". A' hora da saida do mesmo navio, houve um incidente entre o commandante e o guarda-mór da Alfandega, motivando o adiamento, por uma hora, da partida do navio. — (A. N.).

FALLECIMENTO

Falleceu hontem á tarde, na rua Barão de Mesquita, numero 636-A, o sr. José Fernandes Lima Junior, filho do engenheiro dr. José Fernandes Lima.

O extincto era solteiro, funccionario da Secretaria de Finanças do Estado de Minas Geraes — Serviço de Defesa do Café —; irmão das senhorinhas Arine, Nazinha e Herminia, e noivo da senhorinha Hestia Wanderley, filha do nosso confrade Eustorgio Wanderley.

O enterro sairá hoje, ás 16 horas, da casa acima para o cemiterio de S. João Baptista.

Matou em Portugal e fugiu para o Brasil

A Directoria Geral de Investigações está ás voltas com um inquerito em torno de um caso curioso. Ignacio de Jesus Freitas, accusado de crime de homicidio em Portugal, fugiu para o Brasil, com o nome de João Nascimento. Aqui chegando, foi trabalhar em companhia de Manoel Mathias. Acontece, porém, que Ignacio resolveu mandar buscar a mulher em Portugal, mas não o poderia fazer em seu proprio nome, pois correria o risco de ser descoberto o seu paradeiro. Assim, de accordo com Manoel Mathias, o homicida conseguiu que o mesmo mandasse buscar em seu nome a mulher do evadido. Mathias tratou dos papeis e fez vir Rachel de Jesus Freitas, que passou a chamar-se Maria dos Prazeres. Tudo correu muito bem, até que os dois amigos brigaram e Mathias, despeitado, resolveu denunciar o caso do companheiro, o que fez á D. G. I., sendo então iniciado o competente inquerito a respeito.

Noticias do Estado do Rio

UM IMPORTANTE DESPACHO DO SECRETARIO DO INTERIOR E JUSTIÇA

No requerimento em que Heitor Tomasi Nogueira pede fique em seu poder o archivo pertencente ao extincto Cartorio do 1º districto de Petropolis, o dr. Carlos de Faria Souto, que responde pelo expediente da Secretaria da Justiça, exarou o seguinte despacho:

"A hypothese em apreço rege-se pelo disposto no art. 36 do dec. federal 18.542 de 24-12-1928. O que se fez foi o desdobramento, ou divisão do cartorio do Registo Civil do 1º districto de Petropolis, adoptando-se no § respectivo o criterio geographico da divisão, com o se estatuir os limites de cada um.

Anteriormente á data da expedição do dec. 406 todos os assentamentos referentes no registo das pessôas naturaes, quer os de nascimento, quer os de casamentos, quer os de obitos eram feitos em livros proprios do 1º Districto de Petropolis, de modo que taes assentamentos abrangiam todo o territorio, depois desmembrado por força do decreto citado. Em taes condições, ainda quando não fosse expresso insophismavel o texto do Dec. 18.542, seria manifesta a impossibilidade da divisão do archivo contido e escripturado inglobadamente. Indefiro, pois, o requerido".

COLLOCAÇAO NO INTERIOR DO ESTADO

O Departamento Estadual do Trabalho, por intermedio, do agente de Collocação, Sedopiro Freire Ribeiro conseguiu, nos municipios de Campos e São Fidelis, 144 lugares para trabalhadores braçaes, assim distribuidos:

Fazenda de Bom Retiro (Campos) 10 logares; Fazenda de São José (Campos), 10 logares; Fazenda de Bocaina (São Fidelis), 10 logares; Fazenda de Tomba Pau (São Fidelis), 10 logares; Fazenda de Collegio (São Fidelis), 10 logares; Fazenda de Pedra Lisa (São Fidelis), 100 logares.

Os interessados deverão comparecer áquelle Departamento todos os dias uteis de 11 horas ás 15 horas.

PARA RECEBER O TITULO DE NATURALIZAÇAO

Está sendo chamada para comparecer ao gabinete do Director Geral do Departamento do Interior e Justiça amanhã, 21, ás 14 horas, a cidadã Thereza de Jesus Moita Caeiro, afim de receber seu titulo de naturalização de cidadã brasileira, expedido no dia 2 de agosto do corrente anno, pelo presidente da Republica.

REUNIR-SE-A', AMANHÃ, O CONSELHO DE ECONOMIA E FINANÇAS DO ESTADO DO RIO

Reunir-se-á amanhã, ás 10 horas, no Palacio do Ingá, em Nictheroy, o Conselho de Economia e Finanças do Estado do Rio, sob a presidencia do interventor Ernani do Amaral Peixoto.

— O interventor federal no Estado do Rio, commandante Ernani do Amaral Peixoto, determinou os seguintes dias para despacho e para audiencia:

Terça-feira, ás 11 horas — Secretario da Agricultura, Viação e Obras Publicas.

Quarta-feira, ás 11 horas — Director Geral do Departamento de Educação; ás 15 horas — Director Geral do Departamento de Saude Publica.

Quinta-feira, ás 11 horas — Director Geral do Departamento de Administração dos Municipios do Estado; ás 15 horas — Secretario das Finanças.

Sexta-feira, ás 11 horas — Procurador Geral do Estado; ás 15 horas — Secretario do Interior e Justiça.

A's sextas-feiras, das 15.30 ás 18 horas, audiencia com hora previamente marcada.

Os prefeitos e directores de serviço solicitarão antecipadamente as audiencias que lhes serão marcadas, excepto os directores do Departamento Estadual de Administração dos Municipios, Departamento de Saude Publica e Departamento de Educação, que têm dias determinados para despacho.

Na primeira sexta-feira de cada mez, das 15.30 ás 18 horas, o interventor federal dará audiencia publica ás pessoas inscriptas no livro para esse fim existente no Gabinete. Os demais dias e horas estão reservados para estudo e despacho de papeis com referencia á administração publica.

A VISITA DO PREFEITO DE JOÃO PESSOA A NICTHEROY

Deverá visitar amanhã, quinta-feira, a Prefeitura de Nictheroy, o dr. Fernando Nobrega, prefeito de João Pessôa. Nesse ensejo de cordialidade, entre o Estado do Rio e a Parahyba, será s. ex., por occasião de sua visita, recebido na Ponte Central, ás 12 horas, pelo sr. Stephane Vanier, secretario da Prefeitura desta cidade, e, em seguida, acompanhado já, tambem pelo prefeito Brandão Junior, correrá os pontos mais pittorescos da cidade. Após esta excursão, será offerecido ao illustre visitante um almoço intimo, pelo prefeito de Nictheroy.

UMA COMMISSAO DE PROFESSORES DA FACULDADE FLUMINENSE DE MEDICINA EM VISITA AO PREFEITO

Esteve hontem no gabinete do prefeito Brandão Junior uma commissão de professores da Faculdade Fluminense de Medicina, composta dos drs. Barros Terra, Artidonio Pamplona, Hernani Mello, Backer Filho, e Paulo Pimentel. A referida commissão demorou-se em longa conferencia com s. ex., tratando de assumptos relativos aos problemas de educação, especialmente sobre o ensino superior no Estado do Rio.

NA PREFEITURA

O prefeito Dodsworth compareceu hontem á Prefeitura ás primeiras horas da manhã, tendo conferenciado longamente com os srs. Attila Soares, secretario do Interior e Segurança, Georgino Avelino, director de Turismo da Municipalidade, e Alfredo Pessôa, sub-director de Turismo.

Após haver despachado com o seu secretario e chefe do gabinete, dr. Jorge Dodsworth, o governador da cidade deixou o seu gabinete, rumo ao Palacio do Cattete, onde despachou com o presidente Getulio Vargas.

O ministro do Trabalho visitou a Companhia Telephonica

O ministro do Trabalho, senhor Waldemar Falcão, em companhia do seu assistente technico, sr. Rubens Porto, visitou, hontem, a Companhia Telephonica Brasileira.

Recebido ali pelos srs. H. L. Banfil, superintendente geral da Companhia, e Alfredo T. Santos, superintendente commercial, o titular da pasta do Trabalho percorreu, demoradamente, as diversas secções — informações, serviços de ligações interurbanas e internacionaes, estações automaticas, etc. Visitou, tambem, o senhor Waldemar Falcão o restaurante das telephonistas e o ambulatorio de serviços medicos.

Accommettida de Mal Subito

A joven tombou sobre um fogareiro onde se achava uma panella de agua fervente

Apresentando queimaduras generalizadas de 1º, 2º e 3º gráos, deu entrada no Hospital Carlos Chagas, a domestica Olga Rodrigues de Almeida, de 17 annos de idade residente no Pateo do Magno, nº. 17. Olga, em sua residencia fôra accommettida de um mal subito, indo cair sobre um fogareiro onde se achava uma panella de agua fervente.

O conteudo do vasilhame caiu-lhe sobre o corpo, produzindo-lhe as queimaduras.

Voltou Para o Presidio

José Pereira da Silva, que tentara matar o seu desaffecto Diomar Cruz dos Santos, foi por este motivo condemnado e recolhido á Casa de Correcção, onde cumpriu dois terços da pena, sendo então posto em liberdade condicionalmente, devido ao seu bom comportamento no presidio.

José saiu da prisão disposto a se conduzir bem. Entretanto, hontem, quando passava pela rua Conselheiro Galvão, em Madureira, encontrou-se com o seu inimigo Diomar. Surgiu logo uma discussão entre ambos, no meio da qual o liberado condicional investe para o outro de navalha em punho, produzindo-lhe varios ferimentos, caindo então Diomar por terra, banhado em sangue.

A victima, em estado grave, foi internada no Hospital Carlos Chagas e José preso em flagrante e autuado na delegacia do 24º districto, de onde, mais tarde, foi recambiado para a Casa de Detenção.

Assaltada Pelos Ladrões a Associação dos Bancarios

A policia do 7º districto está empenhada em rigorosas diligencias para apurar o audacioso assalto levado a effeito, hontem, a séde da Associação dos Bancarios do Rio de Janeiro, á rua da Alfandega nº. 8, 2º andar. Ali penetrando, os ladrões arrombaram o archivo da associação e carregaram com a importancia de cinco contos de réis em dinheiro e varios outros objectos de valor.

Os peritos da D. G. I. compareceram hontem mesmo ao local, procedendo ao exame necessario.

Evitado Um Desastre na Central

Iam-se chocando os trens C 52 e C 55

Na estação de Mathias Barbosa, na linha do centro, ia occorrendo na manhã de hontem um desastre talvez de consequencias horriveis.

Os trens C 55 e C 52 foram licenciados ao mesmo tempo, pelo agente da estação, quando era dever de um delles aguardar no desvio a chegada do outro.

Por um verdadeiro milagre, defrontaram-se as machinas a uma distancia que permittiu ser evitado o choque.

A administração da Central, sciente do facto, mandou abrir inquerito, afim de ser dada a devida punição ao responsavel pela irregularidade.

O ministro do Trabalho deu provimento ao recurso

O ministro do Trabalho, senhor Waldemar Falcão, deu provimento ao recurso interposto pela Companhia Nacional de Seguros de Vida Sul-America, da decisão do Conselho Nacional do Trabalho, que considerou associados obrigatorios do Instituto de Aposentadoria e Pensões dos Commerciarios os agentes de seguros da mesma companhia.

A decisão do ministro do Trabalho homologou o parecer do consultor juridico do Ministerio, que opinou no sentido de que a questão deve ser resolvida em cada caso concreto, isto é: são associados obrigatorios do I. A. P. C. os agentes de seguros que tenham caracteristicas de empregados da companhia, recebendo salario mensal fixo. Os demais, que recebem mediante commissão, não sendo subordinados á empresa nem para ella trabalhem exclusivamente, são considerados trabalhadores por conta propria e, por conseguinte, empregadores e contribuintes facultativos do Instituto.

XI Feira Internacional de Amostras

O maior acontecimento dos ultimos tempos — no commercio, nas industrias, nas artes, na sociedade e na administração publica. Visitem-na para conhecer o progresso e as possibilidades do seu paiz.

Pavilhões de São Paulo, Minas, Rio Grande do Sul, Goyaz e Districto Federal — Inéditas e sensacionaes attracções no maior Centro de Diversões da cidade

DIARIAMENTE A PARTIR DAS 15 HORAS
E AOS DOMINGOS E FERIADOS DAS 14 HS.
ENTRADA......... 1$000

GARANTEM A PERFEIÇÃO DAS PEÇAS FORD LEGITIMAS

Seguindo uma norma estabelecida desde o inicio de suas actividades, Ford só offerece productos garantidos!
E' por isso que as peças e accessorios Ford passam por milhares de verificações, antes de serem offerecidos ao publico. Qualquer que seja a marca de seu carro, dê preferencia aos Accessorios Ford E; para o seu Ford, exija sempre Peças Ford Legitimas — garantidas por 83.000 medidas de precisão.

FORD MOTOR COMPANY
EXIJA SEMPRE PEÇAS FORD LEGITIMAS

Revolucionando a Industria Bellica

O invento de um tenente do Exercito brasileiro

PORTO ALEGRE, 19 — Communicam de Sta. Maria: "A reportagem do Diario de Noticias" acaba de recolher detalhes preciosos de uma invenção de arma automatica, que está destinada a revolucionar a industria bellica. Trata-se de uma metralhadora automatica, inventada pelo tenente Nemesio Gay Campos, do Exercito Nacional, actualmente em Sta. Maria.

Falando á nossa reportagem, o tenente Campos disse nada poder adeantar, emquanto não communicar o invento aos seus superiores, aos quaes está subordinado. Ante a insistencia do reporter o tenente Gay Campos fez os seguintes esclarecimentos:

"Aproxima-se muito do typo "Madsi", de fabricação sueca, a mais aperfeiçoada em materia de armas automaticas. E' mais leve e menor e tem 30% de peças menos do que aquella. Conta com um dispositivo especial que lhe permitte atirar com ou sem carregador. Esta é uma das principaes vantagens do invento".

O modelo do novo typo de metralhadora automatica está sendo confeccionado, em madeira, na Escola de Artes e Officios, sob a direção do tenente Gay Campos". — (A. N.)

Os Arabes Amotinados Resistem ás Investidas do Exercito Inglez

As forças do exercito britannico deverão, no ataque á Velha Jerusalém, tomar casa por casa, quasi em egualdade de armamentos — O labyrintho das ruas millenarias não permitte o emprego de armas modernas

JERUSALEM, 19 — A noite passou em pesada tranquillidade. Preparou-se o ataque que começou pela madrugada contra a velha Jerusalém, onde os arabes se entrincheiraram e desafiaram os inglezes. Officiaes do Exercito e pilotos da Aviação não tiveram licença de vestir seus trajes civis. Esperava-se que durante a noite houvessem desordens sangrentas, mas nada de mais aconteceu. A circulação nas ruas fôra estrictamente prohibida e só se viam patrulhas fortemente armadas. Enormes reflectores não cessaram de illuminar os pontos mais perigosos. As portas da cidade são vigiadas constantemente. O commando em chefe preparou-se para marchar contra a cidade velha e logo que a marcha se iniciou, a sensação foi enorme em toda a cidade. Todos sabem que a conquista vae custar rios de sangue. Os combates estão sendo renhidissimos. As perdas serão certamente enormes. Os inglezes deverão tomar casa por casa, quasi em igualdade de armamentos porque o labyrintho das ruas millenarias não permitte o desenvolvimento de armas modernas. A policia está guiando as tropas do Exercito que seguem armadas de metralhadoras pesadas e leves. Ninguem sabe o que ficará da velha cidade depois desta offensiva. Ali se encontram por assim dizer prisioneiros 27.000 habitantes. Qual será o destino dos arabes não combatente, ninguem sabe. Teme-se que as victimas sejam incalculaveis entre os que ficarão accossados por dois fogos. (T. O.)

O Julgamento dos Assaltantes do Arsenal de Marinha

Terá inicio amanhã, ás 9 horas, no Tribunal de Segurança Nacional, o julgamento do processo 598 a que respondem os integralistas accusados do assalto ao Arsenal de Marinha, quando do levante armado que camisas verdes desfecharam contra a integridade nacional. Funccionará na procuradoria o dr. Paulo Campos da Paz e como escrivão o dr. Anor Margarido. Quatorze advogados, entre os quaes os drs. Evandro Lins, Moesias Rollin, Bulhões Pedreira, Alvaro Miranda e Medrado Dias farão a defesa dos réos como já tivemos opportunidade de noticiar, julgará o processo acima referido o juiz commandante Lemos Basto.

JULGAMENTO DE INTEGRALISTAS DE MIRACEMA

O juiz Raul Machado presidirá, hoje a audiencia para julgamento do processo 610, oriundo de Miracema, no Estado do Rio, e referente á acção subversiva de elementos partidarios do sr. Plinio Salgado. Encontram-se entre os implicados os integralistas Sylvio de Campos Freire e Reynaldo José de Oliveira.

Absolvido o sr. Caio Monteiro de Barros

Relatado pelo sr. ministro Laudo de Camargo, foi hontem julgado pelo Supremo Tribunal Federal o habeas-corpus requerido pelo dr. Caio Monteiro de Barros, em seu proprio beneficio, para o fim de annullar a sentença do Tribunal de Segurança, que o condemnara como incurso no art. 7º da lei n. 136. Discutidas as razões da medida impetrada, foi a mesma concedida, contra o voto do sr. ministro Carvalho Mourão. O dr. Caio, que é advogado e nosso collega de imprensa, já se encontra nesta capital, onde tem sido muito cumprimentado pela decisão da nossa mais alta côrte de Justiça.

A Cultura da Mandioca em Pernambuco

Incentivando a industria da farinha panificavel o interventor Agamemnon Magalhães reduz em cerca de quinze mil contos a importação do Estado

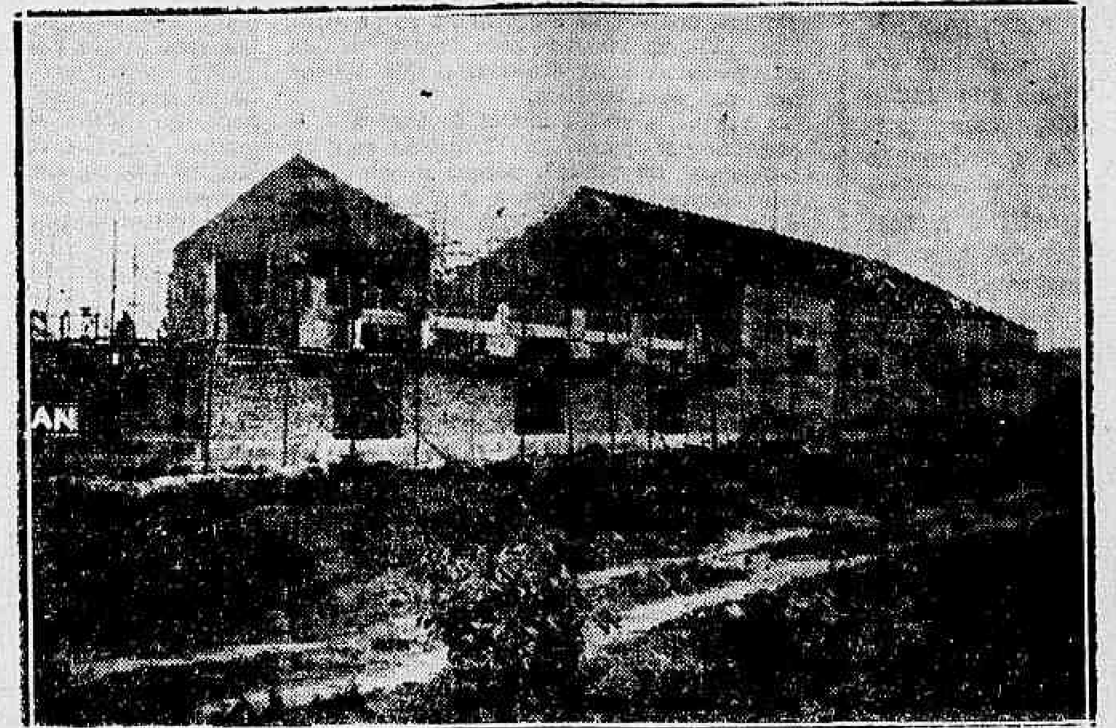

Um dos grandes edificios da Fabrica de Farinha Panificavel que o interventor Agamemnon Magalhães está construindo em Pernambuco

RECIFE, 19 — O interventor Agamemnon Magalhães, logo após a assignatura do decreto que estabeleceu a obrigatoriedade do consumo do pão mixto em todo o paiz, procurou apparelhar Pernambuco no sentido de que fosse produzida a materia prima n e c e s s a r i a á e x e c u ç ã o, no Estado, daquelle decreto de tão profundo alcance economico.

A tarefa não era facil, uma vez que o Estado, ainda o anno passado, importou farinha de mandioca para o seu consumo interno, e em grande quantidade. Produzir mandioca para attender á exigencia do decreto seria, criar uma cultura nova em Pernambuco.

A despeito das difficuldades que foram encontradas, porém, Pernambuco já hoje, possue, na sua cultura de mandioca, desenvolvida depois das determinações do sr. Agamemnon Magalhães, uma fonte de renda das mais interessantes de toda a sua agricultura.

UMA DIMINUIÇÃO DE QUINZE MIL CONTOS

A cultura e a industria da mandioca dará, a Pernambuco, um campo novo de exploração economica. Sabe-se que as possibilidades do desenvolvimentos das plantações são enormes. Todo o sertão está, ainda quasi virgem dessa cultura que, só agora, começa a interessar o sertanejo.

A ZONA DA MANDIOCA

A zona da mandioca não esta delimitada no territorio do Estado. Cada vez se alarga mais. De cultura quasi nulla, como era, existe, apenas para satisfação de uma necessidade tão diminuta que muitos plantadores deixavam, no campo, extensões consideraveis de mandiocas sem colheita. Organizada em bases technicas e cooperativistas, está, agora, ramificada em toda a zona litoranea do Estado, alcançando os limites das estradas de ferro, cobrindo, assim, a zona rural mais populosa de Pernambuco.

ORGANIZAÇÃO COOPERATIVISTA

A cultura da mandioca não accusaria, em tão pouco tempo, o progresso demonstrado, se não estivesse baseada em uma organização cooperativista. Essa organização permittiu, ao productor, a garantia de um mercado consumidor certo, um preço estavel, o que tornou sustentavel a producção dos agricultores. A Cooperativa, que já tem, no seu corpo social mais de uma centena de associados, estabeleceu quótas de fornecimento, de accôrdo com o interesse geral e collectivo, o que evita a supremacia dos grandes productores que, em face do espirito cooperativista, ficam, assim, igualando ao pequeno productor. É por isto que o interventor Agamemnon Magalhães tanto se tem batido em pról do cooperativismo em Pernambuco.

A FABRICA DE FARINHA PANIFICAVEL

Para a industrialisação da mandioca e aproveitamento, consequentemente, de todos os seus sub-productos, o governo estadual está construindo a Fabrica de Farinha Panificavel, nos terrenos do Campo de Imbura, distante 12 kilometros de Recife. Occupará uma area de 7.000 metros quadrados e se compõe de um predio para fabricação de farinha panificavel e farinha de mesa, com deposito e armazem; um predio para fabrico de amido fino para exportação; um edificio com capacidade de armazenar 3.000 toneladas de raspas de mandioca secca. Junto á fabrica está reservado o terreno para construcção da villa operaria. Num predio construido pelos hollandezes e que soffrerá as adaptações necessarias, será installada a Escola Rural Oliveira Vianna. Quasi todo o machinismo de que será apparelhada a fabrica, foi construido aqui mesmo, pelos mecanicos pernambucanos, de accôrdo com o plano fornecido pelo Serviço de Mandioca.

O TRANSPORTE DA MANDIOCA

Para facilidade e barateamento do transporte da mandioca, serão adaptados diversos caminhões a gazogenio, com apparelhos construidos aqui, a maneira do já existente e que ha seis mezes offerece os melhores resultados.

Por outro lado, a Fabrica fornecerá, ao plantador, o machinario destinado á transformação da mandioca em raspa, o que diminue o peso e facilita a carga. Para que o agricultor aprenda o manejo desse apparelho, existirá na Fabrica, permanentemente, uma secção destinada ao ensino de todos os interessados.

Actos do Governo

O sr. presidente da Republica assignou os seguintes decretos:

NA PASTA DA EDUCAÇÃO

Nomeando: o dr. Luiz Amadeu Capriglione, interinamente, professor cathedratico da cadeira de pathologia geral da Faculdade de Medicina da Universidade do Brasil; e o dr. Carlos Setubal Marques Couto, em commissão, assistente da cadeira de anathomia da Faculdade Nacional de Odontologia, da mesma Universidade, de cujo cargo é exonerado nessa data o dr. Lauro Arruda de Britto.

NA PASTA DA AGRICULTURA

Designando Joaquim de Barros Alcantara, agronomo cafeicultor, para responder pelo expediente do Serviço Technico do Café.

Transferindo: por conveniencia do serviço, o medico-clinico Amaro Theodoro Damasceno Junior, do Aprendizado Agricola no Territorio do Acre, para identica repartição no Estado do Pará: a pedido, o medico clinico Oswaldo Medrado, do Aprendizado Agricola do Pará para identica repartição no Estado do Rio Grande do Sul; e, por medida disciplinar, o medico-clinico Alvaro da Silva Barcellos, do Aprendizado Agricola no Rio Grande do Sul, para identica repartição no Territorio do Acre.

Exonerando Waldemar Reythe de Queiroz e Silva, da carreira de technico em Caça e Pesca, por ter aceito outro cargo.

Nomeando: Jorge Lessa Motta Reis, em commissão, assistente da 10ª cadeira da Escola Nacional de Veterinaria; Accacio Caminha da Rocha, interinamente, para o cargo da classe G. da carreira de agronomo; José Baptista Guimarães, interinamente, para o cargo da classe D. da carreira de pratico rural; e Celestino da Motta Mesquita Sobrinho, interinamente, para o cargo da classe D. da carreira de pratico de Laboratorio.

Effectivando Marencio da Costa Barros, no cargo da classe I. da carreira de agronomo.

Concedendo fiscalização provisoria á Escola Superior de Agricultura de Pernambuco, satisfeitas as condições estabelecidas no parecer emittido a respeito pela Directoria do Ensino Agricola, do Departamento Nacional da Producção Vegetal.

Dr. Water B. Moreira
Molestias de utero, ovarios, partos e operações
RES.: FERREIRA DE ANDRADE, 12 — Tel. 29-3460
CONS.: ARCHIAS CORDEIRO N. 198-sob.

Leia hoje e todas as quintas-feiras
A NATA
DOS ROMANCES HUMORISTICOS
Senacionaes "furos de bom humor internacional.
Formiga Junior, Polonez Bis — Netto e outros azes da reportagem "leiteraria".
Uma edição exclusivamente de graça... por 200 réis

De regresso ao Brasil o cardeal d. Sebastião Leme

D. Sebastião Leme

A bordo do "Augustus" embarcou, hontem, em Ville Franche, de regresso ao Brasil, o cardeal D. Sebastião Leme, que foi á Europa entender-se com o Santo Padre sobre o proximo Concilio que se vae reunir em nosso paiz.

Ao illustre purpurado, que tambem tratou de outros interesses espirituaes da nossa terra, vae ser feita grande recepção pelo mundo catholico do Rio de Janeiro.

Para esse fim, já está sendo organizado um programma de festas, a cargo de uma commissão especial.

A chegada do principe da Igreja Brasileira está marcada para o proximo dia 31 deste mez.

Adiado para a proxima terça-feira o almoço ao interventor Landulpho Alves

Da commissão promotora da homenagem que vae ser prestada ao interventor Landulpho Alves, recebemos a seguinte nota:

"Tendo o ministro da Marinha, almirante Aristides Guilhem, convidado o dr. Landulpho Alves para o almoço que a Armada offerecerá, sabbado proximo, ao exmo. sr. dr. Getulio Vargas, presidente da Republica, o interventor da Bahia solicitou o adiamento do almoço que amigos e admiradores lhe offereceriam, no mesmo dia.

A' vista disso, a homenagem ao interventor Landulpho Alves ficou adiada para a proxima terça-feira, ás 12.30, no mesmo local.

As listas de adhesão continuam na gerencia do Automovel Club e no balcão do "Jornal do Commercio", até á proxima segunda-feira.

SABADO LOTERIA FEDERAL

Inaugurando os Serviços da «Frota da Boa Vizinhança»

A chegada, hoje, ao Rio, do vapor "Brasil"

Chegará hoje ao Rio de Janeiro o navio "Brasil" que, nessa viagem inaugural, inicia uma nova missão de aproximação espiritual entre as Americas, por meio da "Frota de Boa Vizinhança".

Numerosas demonstrações de regosijo foram preparadas para o dia de hoje, no sentido de que fiquem bem claras as intenções do Governo e do povo brasileiro em relação á politica de boa vizinhança, unica que pode subsistir e triumphar no convivio das nações americanas. Como representante official do Governo americano viaja a bordo do "Brasil" o embaixador Breckinridge Long, que entre 1933 e 1936 chefiou a missão diplomatica dos Estados Unidos da America junto ao governo italiano.

O embaixador Brekinridge Long é um eminente homem publico norte-americano e recebeu do presidente Franklin Roosevelt a missão de trazer aos paizes ligados pela nova frota mercante as saudações de fraternidade do povo norte-americano.

Como representante official do Brasil chegará ao Rio, a bordo do "Brasil", o ministro João Alberto Lins de Barros.

A' chegada do "Brasil", uma esquadrilha da aviação militar fará diversas evoluções, em homenagem ao navio americano. O pavilhão do Touring Club, na Praça Mauá, estará festivamente ornamentado de flores naturaes. Uma banda militar executará, no momento do desembarque dos passageiros do "Brasil", diversos dobrados

O Introductor Diplomatico, subindo a bordo, apresentará ao embaixador Breckinridge Long e ao commandante do "Brasil", bem como ás diversas autoridades que nelle viajam, os cumprimentos e os votos de boas vindas do governo brasileiro.

O ALMOÇO A BORDO

A's 12 e meia horas, a bordo do "Brasil", realizar-se-á o almoço offerecido ao sr. Getulio Vargas, presidente da Republica e ás altas autoridades brasileiras.

Comparecerão os ministros de Estado, o prefeito Henrique Dodsworth, altas figuras da administração e da sociedade brasileiras. Falará o ministro Oswaldo Aranha, accentuando o sentido e a relevancia da politica de boa vizinhança.

A's 17 horas, finalmente, ainda a bordo do "Brasil", será offerecido um cock-tail á imprensa carioca e á sociedade brasileira.

Inspecções sanitarias em defesa da criança

CRIADO PELO DEPARTAMENTO NACIONAL DE EDUCAÇÃO UM SERVIÇO DE FISCALIZAÇÃO MEDICA

As inspecções sanitarias nos estabelecimentos que abrigam grande numero de pessôas, foi, sempre, uma grande necessidade, providencia, mesmo, que se impunha pela conveniencia de evitar a propagação de males que podem irromper subitamente, pondo em perigo muitas vidas.

Estão nessas condições os collegios internos, os asylos e outros abrigos, onde, as grandes lotações, principalmente infantis, estão, a cada passo, sujeitas a perturbações de saude, multas vezes motivadas pela ingestão de alimentos nem sempre em bôas condições.

E não são raros esses casos trazidos ao conhecimento publico pelo noticiario dos jornaes.

Pensando em medidas tendentes a evitar, ou, pelo menos, reduzir tanto quanto possivel, taes inconvenientes, o sr. Abgar Renault, director geral do Departamento Nacional de Educação suggeriu ao ministro Capanema, a criação de um serviço especializado, directamente subordinado áquelle departamento.

Tendo a suggestão merecido approvação do titular da Educação e Saude, vae ser installado o alludido serviço, que ficará sob a direcção do dr. Carlos Sá, com a collaboração de um corpo de auxiliares do Serviço de Saude Publica do Districto Federal.

A nova secção terá a incumbencia de visitar, semanalmente, os estabelecimentos a que alludimos, fiscalizando tudo quanto possa influir na reducção do indice sanitario.

O novo serviço constituirá, dessa fórma, uma permanente vigilancia em torno da saude da criança.

Será realidade a "Casa do Padre"

UMA SURPRESA AO CARDEAL LEME

Estamos em plena semana de propaganda em torno do projecto de construcção de uma casa para o padre brasileiro. E' essa a agradavel surpresa que os catholicos do Rio de Janeiro preparam ao seu eminentissimo pastor, o cardeal Leme, que em breves dias estará de novo entre nós, depois de uma longa excursão de fé pelo Velho Mundo.

A "Casa do Padre" vae constituir assim uma homenagem do povo carioca ao sacerdote brasileiro, provindo de varios Estados, que entre nós, exerce o seu apostolado e entre nós consome a sua vida de apostolado, renuncias e sacrificios.

Devendo encerrar-se no proximo domingo a phase de propaganda, logo outra semana se encetará: a do recolhimento de tudo quanto a generosidade do povo carioca houver por bem entregar para fim tão nobre e de alta expressão.

Ao que conseguimos apurar, em todas as muitas dezenas de parochias desta capital reina franco enthusiasmo com o modo por que a população carioca está acolhendo a iniciativa de uma casa para o padre brasileiro, como já ha para o jornalista e para tantos outros elementos formadores da grandeza brasileira.

Sendo modica a contribuição (cada pessoa concorrerá com 1$000 apenas), torna-se facil chegar a esta encantadora conclusão: que todo o povo carioca tenha o seu quinhão de credito nesse predio que vae ser erguido nas abas de Santa Thereza, para repouso da velhice veneranda dos nossos padres.

E o cardeal Leme, quando pisar de novo a alegre e hospitaleira terra carioca, ha de mais uma vez abençoar o povo que lhe é tão querido, precisamente por estas repetidas provas de solidariedade e fraternidade christã.

BEBAM CAFE' GLOBO O melhor e o mais saboroso
BOM ATE' A ULTIMA GOTTA!!!
Guardem as capas que têm valor.

Cooperação Continental

O desejo firme que, neste momento, anima todas as nações do continente americano, funde-se numa grande aspiração de paz e de fraternidade. Desappareceram deste pedaço do mundo, não sómente a furia dos caudilhismos, como tambem, as velhas competições de fronteiras entre as suas nações. O espirito de solidariedade continental se affirma em todos os povos como uma das maiores conquistas moraes deste seculo, justamente quando na Europa se mantem uma situação insustentavel, palpitando em todos os sectores, odios e resentimentos invenciveis. Temos, assim, deante dos olhos, o exemplo, doloroso da angustia européa que é, em summa, a angustia universal.

* * *

A chegada do primeiro navio da frota que os Estados Unidos organizaram especialmente para o intercambio americano marca uma nova éra na politica continental. As circumstancias do momento dão á iniciativa maiores expressões ainda. Os paizes da Europa, divididos pelo imperialismo, expostos aos dissabores das desconfianças reciprocas, trabalhados pelos choques de ideaes confusos, em muitos casos, vivem agora um pouco alheios aos influxos do intercambio com os paizes das duas Americas. Essa a verdade. Dahi a importancia da frota de amizade, que ora inicia viagens, com o "Brazil", transatlantico moderno, que aqui estará dentro de poucas horas. O presidente Getulio Vargas, ha pouco tempo, num telegramma de applausos á conducta do presidente Roosevelt, em favor da paz, fixou em termos nitidos a conducta continental do Brasil. Não interrompemos os laços de uma tradicional cooperação amistosa. Reatamol-os, ao contrario, de modo lucido e firme.

* * *

O pan-americanismo nunca teve opportunidade melhor e nunca teve explicação mais completa. O novo regime, que se tem robustecido nas fontes de um nacionalismo sem máculas, comprehendeu as vantagens da coordenação continental, que os povos americanos promovem sem artificios, sem tratados e sem exigencias que só delatam falta de confiança. Os interesses economicos dos paizes das duas Americas são fortes e energicos, dispensando as garantias dos pactos militares e dos compromissos sem base nos sentimentos reaes dos homens. Assim se explicam e comprehendem os esforços que nascem espontaneamente das simples iniciativas privadas. A linha de navegação, que óra se institue, attendendo aos appellos dos phenomenos economicos, representa mais do que simples esforço commercial. Ao intercambio commercial se atam outros, de cuja existencia dependem a soberania e a gloria dos povos americanos.

* * *

O governo, intervindo pelo constante desejo de cooperação, no caso, comprehendeu as necessidades do momento e estimulou os resultados de uma iniciativa que terá, em futuro proximo, as energias que a grandeza do paiz ha de reclamar. Se temos meios proprios e mercados favoraveis na America porque havemos de procural-os nos paizes longinquos? O Lloyd Brasileiro poderá completar a obra de coordenação dos interesses continentaes das duas Americas. O governo já o collocou em condições de dar realidade a esses propositos.

O Mytho de Vienna

LAWRENCE MARTIN — (*Jornalista inglez*)

Havia duas Viennas, e uma só dellas é que está morrendo. Essa é a Vienna dos dias de festas, dos cafés, das pastelarias, a Ringstrasse, a Vienna da alegria e dos jardins, dos violões e dos bailes ao ar livre. Essa Vienna morreu para todos os que não podemos achar divertida a vida á sombra de uma swastica.

Vienna, a cidade liberal da Europa, está acorrentada, porém a Vienna de outr'ora tampouco foi "livre", porque o pobre não tem cidade nem liberdade, e ella era a cidade da pobreza. Mas não era facil vel-a, porque a occultavam as gargalhadas e o barulho dos violinos, porque muitos dos mendigos occultavam seu pedido de esmola com um ramo de violetas.

Nós, os afortunados, que podemos viajar e ver novos logares, sonhavamos e adoravamos uma Vienna que era um mytho. A verdadeira Vienna estava naquelles horriveis logares que não chegavamos a ver. A grande Ringstrasse, o circulo de boulevards que dividia a Cidade Velha da nova, e a rua Kartner, com os seus reluzentes estabelecimentos commerciaes, era unicamente um panno de boca. Porem, agora, que ella está em poder de Hitler, é tempo de confessar que esta Vienna é uma velha em cuja decadencia se adivinha a graça que existiu ali ha um seculo, com dois Strausses, um Lanner, um Weber e um Schubert criando a musica perfeita de "gemutlichkeit". Então, em Vienna, culminava a graça social do capitalismo em flor. Naquelles dias de vida facil, com a musica do Danubio Azul, ninguem sonhava ainda com 1914. E julho de 1914 foi só o preludio de março de 1938.

Esta encantadora Vienna não é, como Paris, uma mulher de vida facil que vende seu corpo por prazer, mas para manter vivos os meninos e os velhos. Se se estava sentado num parque ouvindo a musica de uma banda, de subito se notava a presença de um homem fraco, com um sobretudo ruido, que procurava atravessar para vender uma caixa de phosphoros, ou de uma menina desnutrida que offerecia ramos de violetas nos grupos menos hostis.

Era como ver o primeiro fruto de uma arvore... depois de se notar a presença de um, se viam aos montões.

Os mendigos, os pobres envergonhados eram em muito maior numero do que os que bebiam cerveja sentados nas mesas dos cafés. Durante o jantar, mulheres pobremente vestidas, com crianças nos braços percorriam as mesas sem dizer nada, sem pedir, porém, com uma accusação silenciosa nos olhos. Por cada magnifica confeitaria se encontrava um ancião cadaverico vendendo postaes. Se alguem se detinha lendo uma inscripção num monumento... ali havia um pobre que não pedia, mas que ficava olhando... Se alguem se inclinava sobre uma ponte, ali estava tambem o pobre, esperando.

Mas nem todos os pobres são mendigos. Ha milhares delles que viveram grandes dias, e o deposito de sua gloria é o "Dorotheum", o grande palacio da usura, o estabelecimento de compra e venda do Estado.

E' um dos edificios mais impressionantes de toda a cidade, e symboliza uma das duas Viennas.

Todos os dias se effectuam leilões, e os salões estão tão cheios de ruinas de familias, que até nos corredores ha camas, sofás e pianos que nunca se puderam resgatar.

O "Dorotheum" é a coisa mais real que existe em Vienna, e é inesquecivel como uma visita á morgue. O Baedeker apenas o menciona. Mas tambem não fala do secretario do ministro das Finanças que se tornou carregador e que vira a cara emquanto recebe uma propina generosa. Nem da senhora que foi grande dama e que na sua velhice cria canarios e limpa sapatos de seus pensionistas, sentindo-se muito afortunada quando seu marido e ella conseguem alugar sua cama por uma noite, e vão dormir sentados em cadeiras na cozinha.

Uma alta grade de ferro rodeia o Burggarten, o bilhete de entrada custa o equivalente a tresentos réis e quem o adquire póde ouvir de perto a orchestra que se encontra no parque. Multidões enormes que não podem gastar esse equivalente de tresentos réis permanecem fóra, junto á grade, ouvindo de longe a musica tocada especialmente para os estrangeiros numa terra em que o povo é louco pela harmonia.

Um "millionario" estrangeiro pode sentar-se na "terrasse", numa mesa com toalha branca, comer "goulash" e beber vinho, ouvindo musica e observando os possuidores desses miseraveis nickeis que passeiam pelo jardim e aos outros, que ficam para lá das altas grades que marcam uma linha de privilegio transponivel por tão baixo preço...

Ha alguns annos alguem me dizia:

— "A Austria algum dia fará parte da Allemanha. Mas que differença haverá nisso para esse pobre povo? Um pobre não tem terra, não tem patria".

Heil, Vienna!

Um barbarismo dynamico está completando a ruina começada pela guerra mundial.

Outras cidades morreram, e agora é a tua vez, Vienna, de seguir o destino a bem dizer humano de Troya, Babylonia, Guernica...

Mas talvez o diluvio de sangue que se approxima limpe a Europa de suas impurezas. Possivelmente, depois que tenham sido enterrados milhões de corpos, e os homens honestos tomem o mundo em suas mãos, Vienna possa voltar a ser a capital da alegria, sem mendigos em seus festins.

TOPICOS

O PAVILHÃO FLUMINENSE

INAUGURA-SE, hoje, o Pavilhão do Estado do Rio na Feira de Amostras. Estão ahi expostas as realizações do governo Amaral Peixoto. Merecem attenção especial os graphicos demonstrativos da situação financeira da Velha Provincia. O augmento das rendas constitue a melhor prova do acerto da administração fluminense. Só isso vale como consagração dos esforços do sr. Amaral Peixoto na Interventoria. Realmente, o saneamento das finanças do vizinho Estado deu ensejo a que se desenvolvesse o programma de iniciativas governamentaes, abrangendo os diversos sectores da vida administrativa do Estado. Entre as medidas postas em pratica destacam-se as que se referem ao incremento do turismo e da propaganda. Os brasileiros e os proprios fluminenses ficaram conhecendo melhor a historia, as bellezas naturaes e as grandes possibilidades daquelle recanto privilegiado do paiz. Nesse sentido, as photographias em exhibição no "stand" da Feira de Amostras constituem uma demonstração eloquente do que já se fez no Estado do Rio afim de attrair as correntes turisticas. As paizagens, as estradas, os monumentos, tudo, emfim, que merece ser conhecido está no Pavilhão disposto com arte e bom gosto.

A administração fluminense está de parabens pelo que poude expôr, documentadamente, no certame desta capital. Vale por uma verdadeira consagração do governo do sr. Amaral Peixoto.

UMA SUGGESTÃO

O novo Instituto de Previdencia e Assistencia Social aos Servidores do Estado pode contar com a nossa sincera collaboração. As criticas que temos feito e as que continuaremos a fazer não têm outro objectivo senão esse. E' necessario que se comprehenda isso, pois desejamos defender os interesses do funccionalismo e evitar que o Instituto fique em situação difficil perante milhares de servidores do Estado espalhados por todo o paiz. Por isso achamos que a commissão do Instituto não se deve melindrar com os nossos commentarios, apreciando mesmo as suggestões que, de vez em quando, lhe offerecemos.

Hoje, por exemplo, vamos lhe apresentar uma dellas, cujo espirito de justiça não pode escapar á observação dos legisladores do Estado Novo.

Como se sabe, ha um dispositivo legal que concede uma licença premio aos funccionarios que durante dez ou vinte annos, não tenham faltas, licenças ou punições. O Estado recompensa assim aos seus servidores que se revelam dignos da sua confiança.

Acontece, entretanto, haver funccionarios que morrem sem gozar daquella vantagem. Nada mais justo, portanto, que os seus herdeiros recebam em dinheiro os vencimentos que teriam aquelles serventuarios, se tivessem se aproveitado dos favores da lei.

Ahi fica a suggestão. Suggestão que merece, sem duvida, o melhor acolhimento e a mais completa sympathia.

SOLUÇÃO JUSTA

A situação dos sorteados julgados incapazes para o serviço militar estava exigindo uma solução justa e humana. Não seria, por exemplo, razoavel que esses homens se vissem impedidos de serem nomeados para cargos publicos, pelo facto de não terem podido cumprir a lei do sorteio militar, pelo facto de seu estado physico não o permittir. O governo precisava, realmente, decidir o assumpto, de maneira a não prejudicar os interesses dos julgados incapazes para o serviço militar.

Já hontem veiu á solução esperada. O ministro da Guerra, em aviso ao director da Directoria Provisoria de Armas, resolveu o assumpto, mandando consideral-os "reservistas de 3ª classe".

Apesar de já publicado, julgamos opportuno, pela sua importancia, reproduzir o aviso do ministro da Guerra. Eil-o:

"O commandante do 14º Regimento de Infantaria, em face do que prescrevem o artigo 41 do Regulamento em vigor para o Sorteio Militar e as instrucções baixadas com a Portaria de 21 de outubro de 1913, consulta sobre o modo de proceder com relação ás praças, que, tornando-se physicamente incapazes para o serviço do Exercito, não desejam, entretanto, o amparo do Estado.

Em solução, declaro-vos, para os fins convenientes, que ás praças em tal situação se applicará o disposto no aviso 679, de 15 de setembro findo, segundo o qual os alistados e sorteados julgados definitivamente incapazes para o serviço militar serão considerados reservistas de 2ª categoria, com direito aos respectivos certificados, em vez de certificados de licenciamento militar".

"O DESPE"...

SEMPRE defendemos a idéa da organização dos quadros do funccionalismo publico de accordo com um criterio superior, isento das injuncções facciosas dos "pistolões". A chamada lei do reajustamento visou esse objectivo, motivo porque, apesar das suas falhas, tivemos, mais de uma vez, ensejo de elogiar os dispositivos moralizadores que contém. Depois, criticamos o C. F. S. P. S., pelas suas extravagancias e deficiencias. Os reparos eram justos, tanto assim que aquelle orgão foi extincto. Veiu o D. A. S. P.

Não se pode negar que esse Departamento se esforçou, a principio, por imprimir melhor ordem aos serviços publicos. Acontece, porém, que lhe deram funcções muito amplas, entre as quaes se inclue até materia orçamentaria. Dahi o grande erro. Em vez de tratar do pessoal, que continua desorganizado, o D. A. S. P. entrou pela seára dos ministros de Estado e do proprio presidente da Republica, criando conflictos prejudicialisismos, com séria ameaça para a indisciplina do funccionalismo. Em consequencia, está surgindo o que se poderia chamar a "politicalha burocratica", polvo de mil tentaculos que envolveu o D. A. S. P.

O titular da Fazenda, por exemplo, vem sendo particularmente visado pelas tramas. São casos e mais casos. Agora, procuram emaranhar o chanceller Oswaldo Aranha no cipoal das futricas. Isso tudo é obra de descredito, que fere o governo. Constantemente se registam factos lamentaveis. O D. A. S. P. precisa ser mais precavido, afastando-se cautelosamente do caminho por onde o estão orientando. Se assim não acontecer, daqui ha pouco será um orgão de balburdia administrativa, um fóco de constante agitação.

Por essas e outras já estão chamando o Departamento de "o Despe"...

A musica brasileira na Belgica

A Embaixada do Brasil em Bruxellas communicou ao Ministerio das Relações Exteriores, que, naquella capital, para commemorar o anniversario da Independencia do Brasil, se realizou, sob os auspicios do "Instituto Nacional Belga de Radiodiffusão", uma sessão consagrada á musica brasileira, com o concurso da orchestra do alludido Instituto.

O consul adjunto em Antuerpia, sr. Christiano do Valle, iniciou a audição, synthetizando a historia e as tendencias da musica brasileira, tendo ensejo de frizar que ao radio muito se deve na Belgica, a crescente popularidade da musica brasileira.

FEIRAS

AGAMEMNON MAGALHÃES

Escolho os fins de semana para visitar os municipios distantes da capital do Estado, porque os dias de feira offerecem um quadro vivo e movimentado das actividades economicas locaes.

Sabbado ultimo entrei nas feiras de Garanhuns e Bom Conselho.

A paizagem humana era a mesma. O roceiro de chapéo de couro e meninos e mulheres de chapéo de palha, reunidos na praça mais larga da cidade, fazendo o pregão da melhor farinha, do melhor feijão, da melhor carne de sol, das hortaliças e frutas da região.

Nas feiras ha de tudo, inclusive o engraxate e barbeiro. E se não ha o medico, nem o pharmaceutico, ha um botanico entendido em raizes medicinaes.

Na feira de Bom Conselho encontrei um taboleiro cheio de raizes tendo á frente um caboclo loquaz, receitando hervas para todos os males.

Puxei pelo homem e elle foi esgotando o receituario sem perder folego.

A cada raiz deu o nome. O nome da raiz e da molestia que ella cura.

Alcanfór. Ipecacuanha. Cabeça de Negro. Jarrinha. Catuaba. Catingueira. Maria da Costa. Herva de Rato e, assim, por deante. Raiz de pau é o que não faltava na feira de Bom Conselho.

Municipio que tem parte no brejo e parte no sertão, apresenta relativa prosperidade.

Se a estrada de ferro, que pára em Garanhuns, se prolongasse por elle até Palmeira dos Indios, em Alagoas, a antiga "Papacaça" dos Carnijó conquistaria os brazões de emporio commercial e de grandeza.

A nota suave de bondade humana, que encontrei em Bom Conselho, foi um collegio de orphãs, mantido por tres ou quatro freiras abnegadas. O Estado lhes dá sómente dez contos por anno e ellas mantêm 60 orphãs, creancinhas abandonadas, que me pareceram ter vindo do céo.

HONTEM NO CATTETE

No Palacio do Cattete despacharam e conferenciaram com o presidente da Republica, os srs. Arthur de Souza Costa, ministro da Fazenda e Waldemar Falcão, ministro do Trabalho; e conferenciaram com s. ex. os srs. Henrique Dodsworth, prefeito do Districto Federal e Marques dos Reis, presidente do Banco do Brasil.

— O presidente da Republica recebeu em conferencia no Palacio do Cattete Sir Hugh Gurney, embaixador da Grã Bretanha no Rio de Janeiro.

— Em audiencia previamente marcada foi recebido pelo chefe da Nação o coronel Oswaldo Costa.

Decretos-leis assignados

Foi assignado decreto-lei pelo presidente da Republica, approvando e mandando executar o Codigo de Pesca, assignado por todos os ministros de Estado, e cuja execução compete ao Serviço de Caça e Pesca do Departamento Nacional da Producção Animal, do Ministerio da Agricultura, ficando revogado o decreto n. 23.672, de 2 de janeiro de 1934, na parte referente á pesca, tendo em vista a necessidade que a pratica demonstrou de serem modificadas as disposições attinentes á pesca, baixada com o referido decreto n. 23.672.

— O presidente da Republica assignou decreto-lei, dispondo que, á Commissão Censitaria Nacional, a que se refere o art. 3º do decreto-lei n. 237, de 2 de fevereiro de 1938, serão incorporados pela mesma fórma e com eguaes vantagens, mais os seguintes membros: o secretario do Conselho Nacional de Geographia, o director do Departamento Nacional de Propaganda e Diffusão Cultural, e tres representantes, respectivamente do Estado Maior do Exercito, do Estado Maior da Armada e do Ministerio das Relações Exteriores.

Fortalecendo a Amizade Peruano-Brasileira

BRILHANTEMENTE COMMEMORADA, EM LIMA, A DATA NACIONAL DO BRASIL

De accordo com o extenso noticiario inserto nos mais prestigiosos orgãos da imprensa peruana, agora chegados ao Serviço de Imprensa do Ministerio das Relações Exteriores, assumiram singular brilho as commemorações, em Lima e em todo o Perú, da passagem do 7 de Setembro, data Nacional Brasileira.

Ao meio-dia da data de nossa Independencia, o Centro Escolar Republica del Brasil, de Lima, levou a effeito uma carinhosa manifestação de carinho e de cordialidade para com o nosso paiz, em cerimonia a que estiveram presentes o embaixador do Brasil e senhora Daisy de Lorena Gurgel do Amaral, o pessoal da Embaixada do Brasil, o Nuncio Apostolico, o director de Ensino, sr. Baldomero Santa Maria de Aliaga, numerosas autoridades educacionaes, professores e representantes dos circulos sociaes e intellectuaes.

Iniciando a solennidade, a banda da Guarda Republicana executou o Hymno Nacional Peruano, tendo, logo em seguida, a directoria do Centro Escolar, professora Teresa G. Pavon de Aza, discursado em nome do corpo docente, offerecendo a festa ao Brasil. O embaixador Luiz Avelino Gurgel do Amaral respondeu, de improviso, agradecendo a tocante homenagem que as professoras e as crianças do Centro Escolar prestaram ao seu paiz.

Teve logar, então, a benção das bandeiras peruana e brasileira, aquella offerecida pelo general Ernesto Montagne, ministro da Educação Publica e esta pela Embaixada do Brasil. Concluindo a benção, monsenhor Cento, Nuncio Apostolico, lembrou os profundos vinculos de amisade e collaboração que prendem o Brasil ao Perú, formulando os seus melhores votos pelo fortalecimento constante desses laços indissoluveis.

Seguiram-se diversos recitativos e dansas, a cargo de alumnas do Centro Escolar, tendo toda a festa transcorrido em atmosphera de effusiva cordialidade americana.

A' noite, na séde da Embaixada do Brasil, o embaixador Luiz Avelino Gurgel do Amaral offereceu ao mundo official e á sociedade de Lima uma recepção que contou com a presença das mais destacadas personalidades do Perú actual. Compareceu á recepção, especialmente convidado, o general de divisão Oscar Benavides, presidente da Republica do Perú, num gesto de alta defferencia para com o Brasil. Todos os ministros de Estado do Perú compareceram, bem como o corpo diplomatico, altos funccionarios da administração publica e as figuras mais representativas da sociedade de Lima — erguendo, a todo instante, brindes pela prosperidade e pela felicidade do Brasil.

As commemorações da Independencia do Brasil, no Perú, revestiram-se assim, de uma imponencia significativa, que aponta a intensificação auspiciosa e duradoura das relações de amisade e de harmonia entre as nações peruana e brasileira.

A Producção Mundial de Assucar

MODIFICAÇÕES NUMA ESTIMATIVA PARA O BIENNIO 1937-1938

O "Boletim Economico do Ministerio das Relações Exteriores" informa que a estimativa da producção mundial de assucar para 1937-1938, de autoria dos srs. Willet & Gray, de março passado, já apresenta sensiveis modificações diante de novos calculos divulgados pelos peritos novayorquinos.

Pela estimativa anterior, o contigente das tres Americas era de 8.612.452 toneladas, contra 8.600.210 do periodo 1936-1937. Pelos ultimos dados, porém, o primeiro total passou a ser de 8.610.872, contra ...... 8.576.967 do periodo anterior. As differenças do primeiro total registraram-se da seguinte forma: Estados Unidos, de 357.154 para 360.000 toneladas; Ilha da Trindade, de 153 mil toneladas para 158 mil; Perú, de 408 mil toneladas para 410 mil e Argentina, de 371.333 toneladas para 369.907. No periodo 1936-1937, houve differenças no Hawaii (de 882.336 toneladas para 860.606) e na Argentina (de 435.874 toneladas para 431.361).

Na Asia, no primeiro periodo, houve um augmento de 25.000 toneladas no assucar branco, incluindo as Indias Inglezas, e outro de 18.000 toneladas, para o Japão, tendo, no periodo referente a 1936-1937, decrescido de 493 toneladas, a safra attribuida a Java. No computo total do continente asiatico houve as seguintes modificações: as 9.360.000 toneladas da primeira estimativa para 1937-1938, tiveram um augmento de 43.000 toneladas e, para 1936-1937, a estimativa de 9.520.631 toneladas chegou a 9.520.141 toneladas.

Na Australia e na Polinesia não houve modificações. A estimativa total do continente africano, que era de 1.075.900 toneladas passou para 1.030.370.

Na Europa as alterações sobre a estimativa anterior para 1937-1938 foram mais sensiveis, abrangendo a Allemanha, a Austria, a França, a Hollanda, e a Hespanha, com decrescimo, e a Rumania, com um augmento de 5 mil toneladas. No que diz respeito á safra de 1936-1937 houve um augmento total de 74.421 toneladas. Assim, o computo geral do continente europeu alterou-se de 9.732.000 toneladas para ...... 9.620.000 em 1937-1938, e de 8.686.724 para 8.660.145 toneladas em 1936-1937.

Pelo exposto, a estimativa da safra mundial para 1937-1938, fixada em .... 30.931.280 toneladas caiu para 30.815.170 toneladas, ou sejam menos 116.110 toneladas, emquanto o calculo da safra de 1936-1937 alterou-se de 29.971374 toneladas para 29.920.742 toneladas, ou sejam 50.632 toneladas a menos.

Desse modo, a estimativa do augmento sobre as duas safras fixado anteriormente em 959.906 toneladas passou a ser de 894.428 toneladas, ou sejam menos ...... 65.478 toneladas.

O TEMPO

PREVISÕES PARA O PERIODO DAS 18 HORAS DE HONTEM ATE' AS 18 HORAS DE HOJE

Districto Federal e Nictheroy: Tempo instavel sujeito a chuvas e trovoadas. Temperatura — Em elevação. Ventos — Do quadrante norte com rajadas bastante frescas.

Estado do Rio de Janeiro: Tempo — Instavel sujeito a chuvas e trovoadas. Temperatura — Em elevação.

Previsões validas para o trajecto da estrada de rodagem Rio-S. Paulo, das 18 horas de hontem até as 18 horas de hoje

Tempo — Perturbado com chuvas e trovoadas. Temperatura — Em elevação. Ventos — Do quadrante norte com rajadas bastante frescas.

DIARIO CARIOCA

Propriedade da S/A DIARIO CARIOCA

EXPEDIENTE

DIRECTORES:

Horacio de Carvalho Junior

J. B. Martins Guimarães

CHEFE DA REDACÇÃO

Danton Jobim

Endereço telegraphico: DIARIO CARIOCA — Telephones: Gabinete do Director 22 3023 — Administração, 22 3035 — Redacção, 22 1559 e 22 2922 — Officinas 22 0824 — Assignaturas 22 3018 — Gravura 22 1735

PUBLICIDADE, 22-3018

ASSIGNATURAS:

Para o Brasil:		Para o Exterior:	
Anno	50$000	Anno	100$000
Semestre	30$000	Semestre	55$000

Venda avulsa: Capital $200; Interior $300
Aos domingos $200 — Interior $300

E' cobrador autorizado o sr. J. I. de Carvalho

INSPECTOR-VIAJANTE

Percorre o interior do paiz a serviço desta folha o sr. Romualdo Perrota nosso inspector-viajante.

Endereço telegraphico: DIARIO CARIOCA

CORRESPONDENCIA

Toda a correspondencia com valor ou sobre assumptos que entendam com assignaturas e outros de interesse da administração deve ser dirigida ao gerente do DIARIO CARIOCA

REPRESENTANTE EM B. HORIZONTE: OSWALDO MASSOTE

CINEMA

"O Furacão", o film que vae revelar John Hall, estará na téla do São Luiz, segunda-feira

John Hall e Dorothy Lamour, em "O Furacão"

Desde o inicio da temporada muito se tem falado de "O Furacão", film que Samuel Goldwyn produziu e a United Artists apresenta, só agora, no São Luiz. De tal modo se provocou o interesse do grande publico para "O Furacão", que, hoje, quasi se torna dispensavel qualquer maior referencia á sua proxima estréa. E' que o publico está, de ha muito, acompanhando os detalhes divulgados sobre tudo que diz respeito á maneira porque se filmou o tremendo vendaval que se estende por quasi tres partes da pellicula, e, muito mais, tudo que diz respeito a John Hall, essa suprema revelação do anno, feita em "O Furacão".

John Hall, até um mez antes de começar a ser rodada essa pellicula estava longe de pensar que, tão depressa, devia tornar-se um idolo do publico universal. Vivia, tranquillo, arredado de tudo que diz respeito ao cinema. Era, no entanto, sobrinho de um dos autores do "scenario" de onde Samuel Goldwyn estraiu "O Furacão". E só por isso, porque, no momento de se escolher o "cast". John Ford — o director — não se satisfez com nenhum dos candidatos ao desempenho de "Terangi", o heroe nativo da suggestiva historia.

No entanto, agora, John Hall mudou por completo o rumo de sua vida. Não é mais o rapazola mal vivido, sem saber que rumo certo dar aos seus dias, mas o idolo disputado por diversos studios, simultaneamente e rodeado de admiradores, recebendo milhares e milhares de cartas, por dia!

Dorothy Lamour e John Hall, são os protagonistas centraes de "O Furação", onde Mary Astor, C. Aubrey Smith e Raymond Massey tem, por sua vez, actuações marcantes.

Segunda-feira, a United Artists terá estreado "O Furacão", como já dissemos, no cartaz do mais luxuoso e moderno cinema da cidade: O São Luiz.

A *estrella* comprou um marido por 10 mil dollares. *Mas lhe deu lições de amor, que valiam um milhão! — Divirtam-se vendo "Maridos Custam Caro", da Warner, segunda-feira, no Broadway*

Uma scena de "Maridos custam caro" que o cinema Broadway annuncia para a proxima segunda-feira

Ella era uma radiosa e joven estrella de cinema. Mas não se satisfazia com a immensa popularidade, que gozava em todo o mundo, queria mais noticiario. Seu chefe de publicidade já sentia esgotado seu repertorio e vasio inteiramente o seu cerebro. Eis, porém, que a star se lembra de annunciar nos jornaes, dizendo que pagaria 10 mil dollares por um marido, que tivesse authentico titulo de nobreza. Fez isso apenas para ganhar mais publicidade. Mas, para surpresa sua, surgiu, de facto, um nobre, disposto a se vender... Seria possivel? Era facto, mesmo! E como elle, o principe que se offerecia, era um rapagão bonitão como elle só, a estrella fingiu que continuava a procurar unicamente reclame, publicidade, escandalo e pagou os 10.000 dollares.

Mas estava apaixonada, estava louca pelo seu principe. Este sabido como elle só, começou devagarzinho, para abusar, em seguida. Suas contas de alfaiate eram de arrazar uma casa bancaria. Só com gravatas gastava mais do que ella com seus vestidos e joias!

Mas ella ia pagando tudo, tudo, porque, segundo confessou a uma amiga intima "elle valia muito mais".

Mas, segundo parece, era ella quem valia muito, pois as lições de amor que deu ao marido valiam milhões de dollares...

Divirtam-se á vontade, vendo a historia de uma estrella que comprou um marido, que quasi se transforma num "bonde".

E, principalmente, não percam o magnifico trabalho de Patric Knowles e Beverly Roberts, co-stars de "Maridos Custam Caro" (Expensives Husbands), deliciosa, irresistivel comedia da Warner Bros., que o "Broadway", desde segunda-feira proxima, estará exhibindo, para que muitos se divirtam... e outros fiquem encabulados, pensando na propria posição!

CARTAZ DO DIA

SÃO LUIZ — "A Grande Estrella" (Art-Films) com Martha Eggerth. — Horario: 2 — 4 — 6 — 8 e 10 horas.

PLAZA — "Somos do Amor" (Warner) com Leslie Howard e Bette Davis. Horario: 2 — 4 — 6 — 8 e 10 horas.

METRO — "Amor de Criançola" (Metro Goldwyn) com Mickey Rooney e Cecilia Parker — Horario: 1|2 dia — 2 — 4 — 6 — 8 e 10 horas.

PALACIO — "A Sensação de Paris" (Universal) com Danielle Darrieu e Douglas Fairbanks Jr — Horario: 2 — 3.40 — 5.20 — 7.00 — 8.40 e 10.20 horas.

ALHAMBRA — "Rancho Grande" (Distribuição United) com Tito Guizar. — Horario: 2 — 3.40 — 5.20 — 7.00 — 8.40 e 10.20 horas.

ODEON — "As joias da Corôa" (Columbia) com Francis Lederer e Frances Drake. — Horario: 2 — 4 — 6 — 8 e 10 horas.

IMPERIO — "Argelia" (Distribuição United) com Charles Boyer e Sigrid Gurie. — Horario: 2 — 4 — 6 — 8 e 10 horas.

PATHE' PALACE — "O Demonio da Alegria" Allegoria) com Jean Gabin e Mireilli Balin. Horario: 2 — 4 — 6 — 8 e 10 horas.

BROADWAY — Primavera em Paris" (Broadway Programma) com Jesié Matthews — Horario: 2 — 4 — 6 — 8 e 10 horas.

REX — "O Segredo do Forçado" (20th. Century Fox) com Michall Whalen e Gloria Stuart. — Horario: 2 — 3.40 — 5.20 — 7.00 — 8.40 e 10.20 horas.

CENTRO

ELDORADO — "No Velho Chicago" e "No Fim deu Certo".

PARASIENSE — "Manequim" e "Cupido no Microphone".

OPERA — "Assim são as Mulheres" e "Bulddog Drummond em Perigo".

METROPOLE — "Peccadores no Paraiso" e "Segue teu Coração".

PATHE' — "Idyllio na Selva" e "Almas Bravias".

POPULAR — "Adversidade, Felicidade de Mentira" e "Limpando a Zona".

FLORIANO — "A Voz do Hawaii" e "Sangue Bandeirante".

PARIS — Robin Hood".

S. JOSE' — "Branca de Neve e os Sete Anões.

IRIS — "5 Destinos" e "Perigosa Aventura".

IDEAL — "Casamento sem Caricias" e "Missão de Medico".

MEM DE SA' — "Vidas Peccadoras" e "Perdidos para o Mundo".

LAPA — "A Baroneza e o Mordomo" e "O Morcego".

BAIRROS

POLYTHEAMA — "Uma Nação em Marcha" e "Paraiso para Dois".

GUANABARA — "Sepulcro Indiano" e "23 Horas e Meia de Licença".

NACIONAL — "Não me Queiras Tanto" e "Delirio da Verdade".

ROXI — "Branca de Neve e os Sete Anões".

PIRAJA' — "Raptado".

VARIETE' — "Assim são as Mulheres" e "Bulddog Drummond em Perigo".

IPANEMA — "5 Destinos".

RIO BRANCO — "Parnell" e "O Estouro da Boiada".

AMERICANO — "Caminho do Prazer" e "Entre duas Bandeiras".

CENTENARIO — "Pimpinella Escarlate" e "Subjugando Paixões.

AVENIDA — "A Rosa do Adro".

AMERICA — "Abnegação".

BRASIL — "O Divorcio de Lady X" e "Abutres dos Negocios".

D. PEDRO — "O Club dos Solteirões" e "O Diabo é um Poltrão".

BANDEIRA — "Anjo" e "O Mundo dos Espertos".

GUARANY — "Vingança de Bulddog Drummond" e "Passaporte Nupcial."

APPOLO — "Segue teu Coração" e "Trovadores da Justiça".

S. CHRISTOVÃO — "Pimpinella Escarlate" e "Mocidade Gloriosa".

TIJUCA — "Caipira da Fuzarca".

VILLA ISABEL — "Vidas Peccadoras" e "No Fim deu Certo".

VELO — "Canção Materna" e "Perigosa Aventura".

SMART — "Mocidade Gloriosa" e "O Poder da Magia".

CATUMBY — "Vingança de Tarzan" e "Entre duas Mulheres".

HELIOS — "Casamento sem Caricias" e "Herói do Rancho".

EDISON — "O Palpite de Mr. Moto" e "A Criadinha".

HADDOCK LOBO — "Robin Hood".

GRAJAHU' — "Perdendo Ganhamos" e "Subjugando Paixões".

MARACANÃ — "Peccadores no Paraiso" e "O Caminho do Prazer".

FLUMINENSE — "Que Papae não Saiba" e "Uma Viagem á Paris".

SUBURBIOS (CENTRAL)

MEYER — "Primavera" e A Lei das Montanhas".

MASCOTTE — Amor de Ida e Volta" e "Verdugo de si Mesmo".

PARA TODOS — "Fanfarrão das Arabias" e "Uma Intriga na China".

BEIJA-FLOR — "Rua dos Prazeres" e "A Criadinha".

PIEDADE — "Sempre a Mulher" e "Estrellinha do Barulho".

ALPHA — "Juventude Valente" e "Folia á Bordo".

MODELO — "Sepulcro Indiano" e "Coragem Captivante".

MADUREIRA — "Sempre a Mulher" e "Loura Inconstante.

SUBURBIOS (LEOPOLDINA)

ROSARIO —" "Céo Roubado.

RAMOS — "Fascinante e Perigosa" e "Bulddock Drummond"

PARAISO — "Os 3 Magos da Alegria" e "Coragem Captivante".

ORIENTE — "Astros em Desfile" e "Um Milhão por um Marido".

PENHA — "Intriga na China" e "No Mundo dos Espertos".

SANTA CECILIA — "3 Moças Sabidas" e "O Caso Westland".

Snr. AUTOMOBILISTA, apresentamos-lhe a senhora ARTOMYS MONAXI

PASSA A METADE DO ANNO SEM COMER

Esta marmota é uma creatura invejavel. Pouco lhe importa o custo da existencia. Pois se pode passar cinco mezes sem comer! V. S. tambem poderá reduzir... o custo de funccionamento de seu automovel, lubrificando-o com ESSOLUBE. Esse oleo de qualidade economizará para V. S., de tres formas. Primeiro, por seu consumo minimo. Menos oleo a comprar! Segundo, por sua protecção completa. Menos despesas com reparos! E terceiro, porque lhe permittirá obter maior kilometragem do combustivel. Comece, hoje mesmo, a usar Essolube! Exija-o no grau recommendado pelo fabricante do seu carro.

ECONOMIZE COM

Essolube

EM LATAS INVIOLAVEIS QUE ASSEGURAM SUA LEGITIMIDADE, PUREZA E CONTEUDO EXACTO.

PARA QUALIDADE E ECONOMIA, ABASTEÇA-SE ONDE VIR

STANDARD Esso REVENDEDOR

STANDARD OIL COMPANY OF BRAZIL

La Jana, a bailarina de corpo alucinante, interpreta em "Ouvindo Estrellas", que o Palacio vae exhibir segunda-feira proxima, maravilhosos numeros de dansa

Uma scena do film da Tobis, que o Palacio vae exhibir segunda-feira "Ouvindo estrellas"

"Ouvindo Estrellas" é um film que se não pode descrever. O mais ricamente montado até hoje na Europa. Com um "cast" no qual figuram centenas de coristas e todos os grandes artistas do cinema allemão. Vale por uma reportagem completa no interior de um grande estudio cinematographico. Mostra como se monta uma grande revista. Ao lado dos artistas de cinema surgem personalidades como Hermann Lang e Caracciola, famosos "azes" do volante, com os seus possantes bolidos em scena. Max Schmelling, o director Willi Forst e outros. Além da historia que é interessante, movimentada, agil e romantica, "Ouvindo Estrellas" possue canções lindissimas e bailados deslumbrantes executados em grande parte pela bailarina "La Jana". Para que se tenha idéa de alguns desses numeros de dansa, vamos descrevel-o rapidamente. O "Bailado da Armadura". O quadro mostra o interior de uma capella gothica. Tudo é silencio. Uma armadura destaca-se em meio á scena. "La Jana" surge vestida como uma dama medieval. Approxima-se da armadura. Olha-a curiosamente. Sorri com malicia e começa a despir-se. Das roupas pesadas emerge o seu corpo quasi nu'. E principia o bailado. Um bailado lascivo. Ella offerece a sua carne em flôr ao cavalleiro invisivel. E de repente produz-se o milagre. Ao calor daquellas caricias, a armadura anima-se. Estende os braços de ferro para abraçar aquelle corpo que se offerece... Outro bailado é o de uma "Rumba" fogosa sobre uma plataforma de vidro, illuminada por baixo... Quadros deslumbrantes compostos com admiravel senso esthetico de que o film está cheio para maravilhamento dos olhos...

"Ouvindo Estrellas" é a estréa sensacional que Art-Films promette para segunda-feira proxima no "Palacio".

LIVRARIA ALVES

Livros collegiaes e academicos

ESTA' DOENTE?

Quer saber o que tem? Mande nome, edade, residencia, com enveloppe sellado para resposta á caixa postal n. 3.281 — Rio — (D. C.)

Mickey Rooney: 17 annos bem empregados...

De Mickey Rooney, esse notabilissimo rapazelho que o "Metro" está mostrando numa "performance" dessas que mesmo o "fan" mais displicente não esquece (elle está estupendo no Andy Hardy de "Amor de Criançola", o actual "hit" do "Metro") bem se pode dizer que os seus 17 annos são bem empregados: o "garoto" é, dos pés á cabeça, uma personalidade dessas que marcam, sabe ser artista e tem o segredo de conquistar toda a gente, porque já está provado que não ha no mundo quem tenha torcido o nariz ante a presença, na téla, de Mickey Rooney. Artista de posse daquella naturalidade e daquelle magnetismo que os verdadeiros artistas sabem possuir. Dahi a sua victoria e seu nome, hoje em dia, constituir um dos maiores da constellação da Metro-Goldwyn-Mayer. Ainda agora, nos Estados Unidos, com um trabalho dramatico em "Boys Town", Mickey conquista os mais enthusiasticos applausos de todos os criticos — todos, sem excepção, mesmo o mais amigo de não achar tudo bom...

Por direito de conquista, a victoria do actual programma do "Metro" cabe a Mickey Rooney, mas convenhamos que tambem é digno de menção o successo de "Nova Audioscopia", o curiosissimo e divertido "short" em relevo que tanto tem divertido o enorme publico que tem abarrotado o "Metro" desde sexta-feira passada...

"Negocios de Cupido" e "G. Man da Fronteira" dois optimos films num só programma, segunda-feira, no Pathé Palacio

"Negocios de Cupido" é uma comedia divertidissima, na qual a principal attracção, além de um esplendido elenco, é a figura do bom comico Victor Moore, que interpreta neste film o principal papel, e onde vemos ainda em primeiro plano Allan Lane e Wick Lester.

O film em si tem um thema "sui generis", que se resolve em situações de franca comicidade.

Wick Lester e Allan Lane são os namorados do film: elle interpretando o papel de um joven jornalista de Nova York, sabidissimo como quê, e com falta de reportagens; ella, como uma joven inexperiente e romantica do interior.

Os admiradores de George O. Brien — o actor que é hoje o idolo dos apreciadores dos films do genero "western" poderão aprecial-o na proxima semana, na téla do Pathé Palacio, em "G. Man da Fronteira", o outro film do programma, no qual elle apparece ao lado de Larraine Johnson, e Ray Whitley.

Este film narra-nos mais uma arrebatadora aventura de O'Brien, este valente cow-boy, que está sempre disposto a usar seus musculos e seus revolveres, quando se trata de defender uma causa justa.

Caixa Economica

Perdeu-se a cautela de n. 70.748 da Agencia 7 de Setembro da Caixa Economica.

Dr. Oswaldo Barbosa

PROF. DE CLINICA MEDICA DA FACULDADE DE MEDICINA DO PARA'

Doenças do figado, estomago, pulmões e coração

Installações completas de electricidade medica, raio X, alta frequencia, banhos hydro-electricos e de luz, raio infra-vermelhos e ultra-violetas.

EXAMES DE LABORATORIO

CONSULTORIO, 7 de Setembro, 135, 3.° and. -22-.598. RESIDENCIA — Rua Paulino Fernandes, 82 — Botafogo — 26-2231

Doenças ano-rectaes E DOS INTESTINOS

Dr. Lauro Borges

Tratamento das hemorroidas sem operações e sem dor

RODRIGO SILVA, 11 — 5.°

22-1250

TURF

A reunião de domingo

PROGRAMMA COM CHAVES E COTAÇÕES

1ª — "Haras São José" — 1.500 metros — 10:000$000.

Chave	Animal	Ks.	Cts.
1	(1 Implacavel	55	25
	(" Recatada	53	35
2	(2 Jacuim	55	35
	(3 Egaso	55	30
3	(4 Sufragio	55	20
	5 Oiticoró	55	35
	(6 Controle	55	80
4	(7 S. O. S.	55	60
	8 Rigoroso	55	22
	(" Lulú	53	22

2ª — Premio "Xyleno" — 1.600 metros — 4:000$000.

Chave	Animal	Ks.	Cts.
1—1	Braúna	55	22
2—2	Chicote	51	25
3—3	Miss Bá	58	20
4—4	Arypurú	57	10
5	(5 Miroró	56	80
	(6 Afortunado	58	60

3ª — Premio "Santarém" — 1.400 metros — 4:000$000.

Chave	Animal	Ks.	Cts.
1—1	A. Junior	56	20
2	(2 Kisber	56	30
	(3 Belartes	56	80
3	(4 Qui-ta-tá	54	35
	(5 Malabá	54	40
4	(6 Nhá Duca	54	40
	(7 Quilate	56	60

4ª — Premio "Zaga" — 1.600 metros — 4:000$000.

Chave	Animal	Ks.	Cts.
1—1	Oricana	54	25
2—2	Marabô	58	4
3—3	Refalosa	58	40
4—4	Lumine	48	30
5	(5 Malacara	48	10
	(6 Buster Keaton	52	60

5ª — Premio "Midi" — 1.600 metros — 4:000$000.

Chave	Animal	Ks.	Cts.
1—1	Sylpho	51	20
2—2	Catú	51	35
3—3	Quintilha	53	30
4—4	Galan	58	10
5	(5 Barnabé	55	22
	(6 Raio de Sol	55	30

6ª — Grande Premio "Linneo de Paula Machado" — 2.000 metros — 50:000$000 — Betting.

Chave	Animal	Ks.	Cts.
1—1	Negus	55	18
2	(2 Sugestivo	55	25
	(3 Indayatuba	53	50
3	(4 Xintan	53	10
	(5 Ubaina	53	30
4	(6 L'Atlantide	53	20
	(" Miragaio	55	20

7ª — Premio "Rival" — 1.500 metros — 4:000$ — Betting.

Chave	Animal	Ks.	Cts.
1—1	Dominó	52	25
2—2	Gandaia	52	30
3—3	Bill	49	10
4—4	Paratigy	51	10
5	(5 Bracatéa	56	27
	(6 Satania	58	30

8ª — Premio "Tacy" — 2.000 metros — 7:000$ — Betting.

	Animal	Ks.	Cts.
1	Carioca	58	25
2	Barriorreo	52	20
3	Mi Acierto	51	40
4	Corcho	60	35
5	Chief Guide	50	30
"	La Sarre	48	30

Morreu Morantin

Em Campo Grande, na fazenda do sr. Allain C. da Luz, onde se encontrava em tratamento, acaba de morrer o cavallo uruguayo Morantin, que o sr. Gervasio Seabra adquiriu para representar a sua jaqueta na temporada internacional deste anno.

O filho de Stayer contava cinco annos de edade, era tordilho e em Montevidéo conquistára seis victorias, entre as quaes o Grande Premio "Honor" do anno passado.

Para São Paulo

A bordo do paquete "Tuscan Star" viajam com destino ao porto de Santos duas potrancas de dois annos, adquiridas na Inglaterra para o Jockey Club Paulistano por intermedio do importador Walter Noble.

Esses animaes são os seguintes: Salamrie, por Portdaw e Lane Crow e Douceur Filly, por Ethnarch e Douceur.

Jack Barry chegará hoje

Deverá chegar hoje a esta capital o basket-baller norte-americano Jack Barry, integrante da equipe yankee, actualmente entre nós.

Caso se necessario fôr, Barry participará do jogo desta noite.

A reunião de sabbado

PROGRAMMA COM CHAVES E COTAÇÕES

1ª — Premio "Rosilegio" — 1.400 metros — 3:500$000.

	Animal	Ks.	Cts.
1	Victoria Regia	56	20
2	Regia	48	25
3	Industrial	51	40
4	Atuman	48	60
5	Harpagão	48	35
"	Film	54	35

2ª — Premio "Quenl" — 1.600 metros — 3:500$000.

Chave	Animal	Ks.	Cts.
1—1	Buppy	52	27
2—2	Arquero	53	25
3—3	Mi Flete	56	30
4—4	Yorena	54	35
5-	(5 Brisena	55	80
	(6 Fogueada	53	40

3ª — Premio "Coroada" — 1.500 metros — 4:000$000.

Chave	Animal	Ks.	Cts.
1—1	Faceirice	53	20
2-	(2 Ninita	50	35
	(3 Grato	56	22
3-	(4 Xamete	49	30
	(5 Salyrgan	51	40
4-	(6 Oitibó	49	60
	(7 Xique Xique	51	80

4ª Premio "Negus" — 1.400 metros — 5:000$ — Betting.

Chave	Animal	Ks.	Cts.
1-	(1 Lamina	54	25
	(2 Piratininga	54	35
2-	(3 Grey Girl	54	20
	(4 Ukraina	54	80
3-	(5 Fleuron	56	27
	(6 Gabino	56	60
4-	(7 Polycarpo Sereno	56	60
	(8 Liber	54	80

5ª — Premio "Caciula" — 1.500 metros — 4:000$000 — Betting.

Chave	Animal	Ks.	Cts.
1-	(1 Meuarco	56	20
	(2 Adaga	50	30
2-	(3 Perigosa	52	22
	(4 Coroada	50	25
3-	(5 Cobre	56	30
	6 Ugeré	54	60
	(7 Rosinario	53	80
4-	(8 Enio	56	40
	9 Casanova	52	40
	(10 Soissons	48	40

6ª — Premio "Nickel" — 1.400 metros — 4:000$000 — Betting.

Chave	Animal	Ks.	Cts.
1-	(1 Smoky	56	20
	(2 Tanguá	56	40
2-	(3 Patuska	54	25
	(4 Ih! Ta! Tan!	56	40
3-	(5 Xaco	56	30
	(6 Oitichi	56	30
4-	(7 Nickel	56	27
	(8 Lutando	56	30

Na Central do Brasil

A renda da Central do Brasil attingiu á importancia de réis 584:827$000.

— O chefe do trafego da Central determinou aos funccionarios dos torniquetes, bem assim aos senhores chefes de trem, a apprehensão dos seguintes passes: 3.760 — 4.182 — 4.593 — 5.222 — 9.862 — 10.741 — 10.762 — 10.613 — 11.003 — 11.524 — 15.453 — 19.756 — 33.182 — 4.293 — 4.496 — 4.878 — 6.611 — 24.120 — 29.958 — 4.715 — 3.569, pertencente ao 2º sargento João Alves dos Prazeres.

— O director da Central do Brasil mandou passar por certidão os pedidos dos seguintes funccionarios: Francisco da Costa Souza, José de Mello, Antonio Leonardo Kale, Adriano Marques de Moura, Eurico Rosa da Silva e Manoel Mendes dos Santos.

— Foram concedidas na Central do Brasil as seguintes aposentadorias: Benedicto Fernandes da Costa, artifice de 3ª classe; João da Silva Coelho, cabineiro; Sebastião José Dias, agente; Waldemar Nogueira Carneiro, agente; Oscar Coelho de Souza, conductor de trem; Balbino da Silva, guarda; e Antonio Pereira Cardoso, guarda.

— Despachos da directoria: Bernardo Vasques Diniz, 23.800-38 — Compareça ao Serviço Central de Communicações. — Caixa A. de Soccorros I. E. Movimento, 15010-38 — Idem, idem. — R. N. Ferreira & Cia., 12871-38 — Idem, idem. — The Caloric Company, 131010-38 — Idem idem. — Cia. Mineira de Lacticinios e outras, 130400-38 — Prorogue a concessão por trinta dias.

Dr. Dormund Martins

Molestias do coração, aorta, pulmões, rins, apparelho digestivo, magreza e obesidade

Dr. Dormund Martins Filho

Molestias das senhoras, disturbios sexuaes, vias urinarias, ulceras e varizes

Diariamente das 14 ás 18 Consultorio — SENADOR DANTAS, 118 appto. 614

Consultas — 20$000

DR. BRANDINO CORRÊA

Molestias do apparelho Genito-urinario no homem ou na mulher — OPERAÇÕES — Utero, Ovarios, prostata, rins, bexiga, etc. Cura rapida por processo moderno sem dôr da

Gonorrhéa

e suas complicações — Prostatites, orchites, cystites, estreitamentos, etc. Disthermia. Darsonvalização — Rua da Assembléa n. 23-sob. das 14 ás 18 hs. Domingos e feriados ás 17 horas

DANIELLE DARRIEUX

MISCHA AUER

Danielle e o auspicioso "debut" no seu primeiro film americano

Apesar de ser num genero completamente diverso de "Mayerling" a interpretação de Darrieux em "A Sensação de Paris", ella tem conquistado laureis com esta fina comedia que a Nova Universal está apresentando no Palacio.

Este film é divertidissimo, sendo escolhido um brilhante elenco para secundal-a. Os dirigentes tambem não desprezaram os elementos materiaes e moraes, para melhor realçar o brilho de seu talento e belleza encantadora.

Douglas Fairbanks, Jr., Louis Hayward, Heleno Broderick e Mischa Auer, completam o luzidio "cast" desse alegre e luxuoso espectaculo.

MARIDO — Paga-se bem

Moça rica que se encontra em situação embaraçosa, precisa de um marido elegante, sympathico, que saiba vestir e seja obediente aos seus caprichos. Offertas a B. R., no Edificio Odeon, 3º andar, sala 308.—Rio.

Compreenda-se as mulheres !... Joan Fontaine ama e é amada por Chester Morris e casa-se com... Richard Dix !...

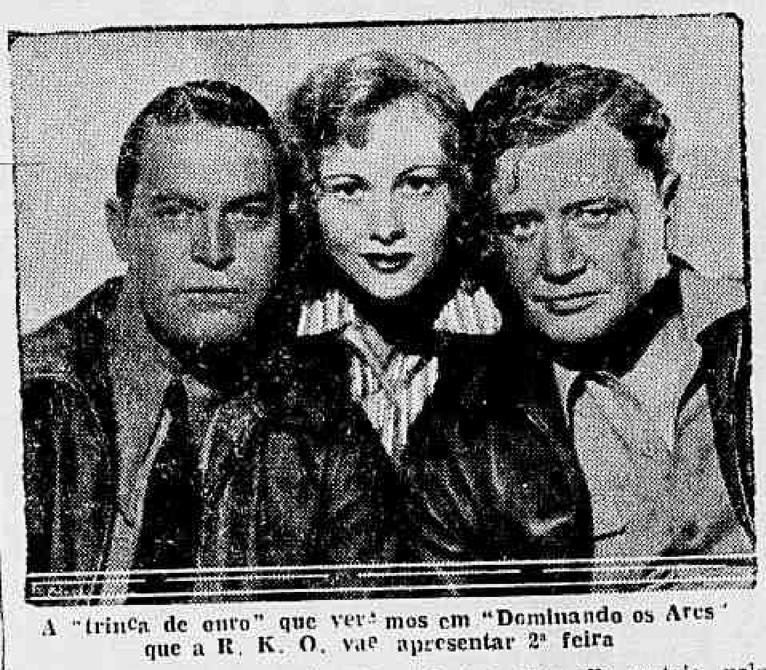

A "trinca de ouro" que veremos em "Dominando os Ares" que a R. K. O. vae apresentar 2ª feira

E' difficil comprehender a psychologia feminina... Um exemplo está em Joan Fontaine, a linda "estrella" da RKO Radio, que apesar de amar e saber-se amada por Chester Morris, resolve, de um momento para outro casar-se com Richard Dix!... O caso, porém não é nada engraçado, pois razões muito fortes levaram Joan Fontaine, a tal acto. Em "Dominando os ares", o film que reune os tres grandes artistas, Joan Fontaine receia casar-se com o homem a quem ama, e perdel-o subitamente... Porque nessa distoria epica e emocionante, Chester vive a figura de um bravo piloto, inteiramente dominado pelo espaço... Novo na carreira, elle julgava nunca mais poder abandonar um avião, mesmo quando este lhe acarretasse desgostos amorosos... Richard Dix, pelo contrario procurava um amor que substituisse o que elle nutria pelos ares... E, é nesse ambiente, é estudando esses tres personagens que se desenvolve essa historia cheia de intensidade dramatica, que a RKO Radio apresentará a partir de segunda-feira proxima na téla do Odeon.

Procure e encontrará nas

PILULAS DE REUTER

a normalidade das suas funcções digestivas.

L&K

THEATRO REPUBLICA

EMPRESA NEVES, CORTESÃO LIMITADA APRESENTAM A REVISTA MAIS DESLUMBRANTE QUE JA' SE MONTOU NO RIO :

"QUE E' QUE HA COMTIGO ?"

Um punhado de artistas novos de grande valor e de nomes de successo encabeçado por

LUISA SATANELA !

TODAS AS NOITES AS 20 E 22 HORAS

SABBADO — 1ª VESPERAL COM REDUCÇÃO DE 50 % NAS LOCALIDADES

Curiosas aventuras no Extremo Oriente, como são vistas no enredo do film "Mr. Moto se aventura"

Scena do film "Mr. Motto se aventura"

Segunda-feira proxima, na téla do Rex, terá o nosso publico novo cartaz da Fox, sob o titulo "Mr. Moto se aventura". Os protagonistas, Peter Lorre e Rochelle Hudson, mostram as figuras de dois expedicionarios no Extremo Oriente; ella, pilotando um avião e elle, archeologo japonez, em busca de material scientifico para estudo e, ao mesmo tempo, de curiosas aventuras. Entre ellas, o roubo de um mappa secreto, escondido no Templo de Shiva, perto da aldeia de Tong-Moi.

Em Hollywood consegue-se tudo !

Para "Trafico Humano" — o empolgante drama que nos mostra as actividades desenvolvidas pelos contrabandistas que burlam as leis de immigração dos Estados Unidos, e que o Plaza vae exhibir na proxima semana — a Paramount necessitava de um mordomo negro e não havia meios do pessoal do estudio encontrar. Em Hollywood, como em outras cidades americanas, existem innumeros mordomos negros, é claro.... mas a difficuldade é que nenhum dos encontrados sabia falar francez, e isto precisamente era o que a Paramount necessitava...

Finalmente, depois de uma semana de voltas e reviravoltas, o estudio annunciou que William Powell faria o papel de mordomo! A noticia circulou rapidamente pela Capital do Cinema e no mesmo dia mais de duzentas pessoas telephonaram indagando se era certo que o famoso actor caracteristico ia fazer um papel tão sem importancia.

"Absolutamente certo!" — respondeu um dos empregados da grande productora a um dos curiosos. "Apenas o "nosso" William Powell é um actor negro que alcançou o posto de segundo tenente durante a guerra, onde elle serviu no exercito americano. Powell permaneceu varios annos na França, aprendendo a falar correctamente o francez. O senhor está admirado? Pois fique sabendo que em Hollywood arranja-se tudo! Até William Powell de côr e... falando francez!...".

DIARIO RECREATIVO

BANDA PORTUGAL

Mais uma promissora reunião dansante vae ser effectuada, domingo proximo, 23 do corrente, na Banda Portugal, ao som da applaudida "Jazz Brasil-Italia", dos professores Fidelis e Amadeu Raffo.

Pelos preparativos, essa festa, que é a penultima do programma organizado para o mez de outubro, fará regorgitar o confortavel salão da rua Senador Euzebio n. 131.

ALA "VAE POR MIM, FILHINHA"

Os denodados componentes da "Ala vae por mim, filhinha", estão organizando para o proximo domingo, 23 do corrente, um animadissimo pic-nic que será levado a effeito na aprazivel Ilha de Paquetá.

A partida da barca será ás 7 horas e, para que essa festa maritima alcance um grande exito, a Ala está trabalhando activamente.

ELITE CLUB

Mais dois grandes bailes vão ser realizados, depois de amanhã e domingo proximo, no popular club da praça da Republica.

Terão, assim, os frequentadores do Elite duas noites festivas, das quaes, certamente, todos irão participar pressurosos.

INFORMAÇÕES FINANCEIRAS E COMMERCIAES

MERCADOS

CAMBIO

Libra 82$570 — Dollar 17$300

Hontem, o mercado cambial regulava calmo. O Banco do Brasil adquiria a libra a 82$570 e o dollar a 17$300.

Assim ficou no primeiro encerramento.

Reabriu calmo com o Banco do Brasil comprando a libra a 82$570 e assim fechou.

O BANCO DO BRASIL COMPRAVA AS SEGUINTES TAXAS

Letras a 90 dias: 82$260 a 82-370 e o dollar a 17$270.

A' vista: Libra 82$460 a 82$570 e dollar 17$300; marco (compensação) 5$600 e peso argentino, papel 4$340.

Cabogramma: Libra 85$560 a 82$670 e dollar 17$320.

TAXAS PARA DEPOSITOS COM 3%

A' vista: Libra 87$460 e dollar 18$300; marco (compensação $210; florim 10$020; franco suisso 4$180; franco belga, 3$110; lira $970; corôa tcheca, $650; franco $500; escudo $800; peso argentino, papel, 4$792; uruguayo 8$137 e Suécia 4$650.

TAXAS PARA FECHAMENTO DE SAQUES

Libra 84$460; dollar 17$700; lira $934; corôa tcheca $630; franco $474; escudo, $769; marco (compensação) 5$980; florim 9$674; franco suisso 4$038; franco belga 3$004; peso argentino, papel 4$650; peso uruguayo 7$900, e corôa suéca 4$500.

OS BANCOS ESTRANGEIROS AFFIXARAM AS SEGUINTES TAXAS

Allemanha (R. Mark- 7$120 a 7$130; Idem, (R. Mark) .. 4$000; Polonia 3$506; Dinamarca 3$950; Japão 5$150 e 5$170 e Portugal $800.

CAMARA SYNDICAL

Médias de cambio livre e moédas metallicas

A' vista: Londres 84$180; Paris, $479; Italia $895; Allemanha (R. Mark) 7$120; (Rg. Mark) 3$948; (V. Mark) 3$007 (U. Mark) 3$978; Portugal $824; Belgica, (papel) 3$601; (ouro) 3$012; Suissa 4$034; T. Slovaquia $630; Nova York, 17$650; Buenos Aires, 4$689; Hollanda 9$690 e Japão 4$941.

MOEDAS

Libra	97$706
Dollar	19$974
Franco	$556
Escudo	$908
Peso argentino	5$057
Peso Uruguayo	8$015
Reichsmark	4$700
Lira	$836
Florim	10$500
Zloty	3$300

OURO FINO

O Banco do Brasil comprava hontem a gramma de ouro fino na base de 1.000 por 1.000 em barra ou amoedado ao preço de 23$000.

CAMBIO NO EXTERIOR

Abertura de Londres sobre Nova York, 4.76.69 e fechamento 4.77.31.

Abertura de Nova York, sobre Londres 4.77 1|2.

CAFÉ

TYPO 7 — 13$500

O café hontem, regulava calmo negociaram-se até ás 11 horas 2.197 saccas e durante o dia venderam-se mais 2.207, num total de 4.004, contra 3.493 ditos anteriores.

Cotava-se á 13$500 o typo 7 por 10 kilos e o mercado fechou inalterado.

COTAÇÕES POR 10 KILOS

Typo 3	15$500
Typo 4	15$000
Typo 6	14$000
Typo 7	13$500
Typo 8	13$000

Pauta semanal:

Café commum	1$620
Café fino	3$000

MOVIMENTO ESTATISTICO

Entradas 18.664. Embarques 17.577. Consumo local 500, tendo em stock 430.759 saccas.

Café revertido ao stock desde o 1º de julho 161.501.

ASSUCAR

Hontem, o mercado de assucar regulava sustentado.

Nos preços não annotamos modificações, sendo de maior vulto os negocios levados á effeito.

Fechou este mercado sustentado.

MOVIMENTO ESTATISTICO

Entradas 1.724. Saidas 11.724 tendo em stock 10.882 saccas.

COTAÇÕES POR 60 KILOS

Branco crystal 55$ a 55$500 e mascavos 46$ a 47$000.

ALGODÃO

Hontem, o mercado algodoeiro operava calmo. Foram de maior vulto as transacções e nos preços não haviam modificações.

Fechou este mercado menos abastecido e calmo.

MOVIMENTO ESTATISTICO

Entradas não houve. Saidas, 1.102, tendo em stock 13.433 fardos.

COTAÇÕES POR 10 KILOS

Seridó: typo 3, 41$500 a 42$; typo 4, 40$000 a 40$500. Sertões: typo 3, 39$500 a 40$; typo 5, 35$500 a 36$ e Paulista: typo 5, 36$500 a 37$000.

CEREAES

CENTRO COMMERCIAL DE CEREAES

COTAÇÕES SEMANAES

Arroz — Agulha amarellão de 60 kilos, 96$000 a 98$000; dito agulha especial (brilhado), .. 88$000 a 90$000; dito de 1ª (brilhado), 76$000 a 78$000; dito especial, 86$00 a 88$000; dito de 1ª 80$000 a 82$000; dito de 2ª 68$000 a 70$000; dito de 3ª 56$000 58$000; arroz japonez, especial 57$000 a 59$000; dito de 1ª 55$000 a 57$000; dito de 2ª 49$000 a 51$000; dito de 3ª 46$000 a 48$00; alfafa, nacional ou estrangeira, kilo $540 a $560; amendoim em casca, 25 kilos, 27$000 a 28$000; alhos, nacionaes, cento, 1$500 a 6$000; dito estrangeiro, 8$000 a 9$000; alpiste, nacional, kilo 2$000 a 2$100; dito estrangeiro, 2$200 a 2$300; bacalháu, especial, 58 kilos, 270$000 a ...... 275$000; dito superior, 260$000 v265$000; dito escamado, ... 218$000 a 220$000; banha de Porto Alegre, caixa, 210$000 a 230$000; dita da Laguna, ... 208$000 a 210$0000; dita de Itajahy, 216$000 a 235$000; batatas do interior, kilo, $400 a $700; cebolas, nacional, caixa, 1$000 a 1$300; ervilhas, kilo, 3$000 a 3$200; farinha de mandioca, 50 kilos, 32$000 a ..... 33$000; dita fina, 30$000 a.... 31$000; dita entre-fina, 25$000 a 26$00; feijão preto, especial, 60 kilos, 28$000 a 43$000; dito idem bom, 18$000 a 20$000; dito branco novo, 45$000 a .... 75$000; dito manteiga, novo,... 48$000 a 52$000; dito mulatinho, 34$000 a 38$000; lentilhas 60 kilos, 58$000 a 60$000; linguas, defumadas, uma, 4$200 a 4$500; lombo de porco salgado, mineiro, kilo, 2$400 a 2$600; dito idem do sul, 1$800 a .... 2$200; herva matte, barrica de 10 kilos, 8$000 a 9$000; manteira do interior, kilo, 4$000 a 6$300; milho Cattete vermelho, 60 kilos, 22$000 a 23$000; dito idem amarello, 21$000 a 22$000; dito idem mesclado, 19$000 a 20$000; polvilho do norte, kilo, $800 a $850; dito do sul, $800 a $850; tapioca, kilo, 1$000 a 1$100; toucinho mineiro, kilo, 2$700 a 2$800; dito paulista, 3$000 a 3$100; dito de fumeiro, 4$200 a 4$300; xarque: mantas puras, nacional, kilo, 3$200 a 3$300; patos e mantas, mineiro 3$100 a 3$200; dito idem do sul 2$200 a 2$300; fubá mimoso, 25 kilos, 28$000 a 29$000; dito entre-fino, 50 kilos 25$000 a..... 28$000.

Movimento de vapores

ESPERADOS

Buenos Aires, "Monte Sarmiento"	20
Hamburgo e esc., "Cap Norte"	20
Hamburgo e esc., "Cuyabá"	20
Portos do Sul, "Piratiny"	20
Buenos Aires "Salland"	20
Buenos Aires, "Pan America"	20
Buenos Aires "Florida"	20
Nova York, "Brasil"	20
Portos do Sul, "Carl Hoepeck"	20
Stockholmo, "K. Margareta"	20
Buenos Aires, "Campos Salles"	20
Porto Alegre, "Cte. Alcidio"	20
Recife e esc. "Bandeirante"	20
Penedo e esc., "Tutoya"	21
Porto Alegre, "Carioca"	21
Rio Grande, "Jaboatão"	21
Genova, "Alsina"	22
Porto Alegre, "Iguasu"	23
Santos, "Campos"	23
Londres, "Highland Patriot"	24
Amsterdam "Amstelland"	24
Londres, "Almeda Star"	24
Manáos e esc., "Duque de Caxias"	25
Buenos Aires e esc., "Alcantara"	25
São Francisco e esc., "Atlantico"	25
Natal e esc., "Jangadeiro"	25

A SAIR

Hamburgo e esc., "Monte Sarmiento"	20
Buenos Aires e esc., "Cap Norte"	20
Porto Alegre e esc., "Tambahu"	20
Laguna, "Luiz"	20
Genova e esc., "Florida"	20
Nova York, "Pan America"	20
Porto Alegre e esc., "Aratimbó"	20
Cabedello e esc., "Araraquara"	20
Aracajú e esc., "Apody"	20
Amsterdam, "Salland"	20
Penedo e esc., "Murtinho"	20
Buenos Aires e esc., "K. Margareta"	20
Buenos Aires e esc., "Brasil"	21
Macáo e esc., "Oswaldo Aranha"	21
S. Francisco, "Venus"	21
Porto Alegre e esc., "Bandeirante"	21
Recife e esc., "Piratiny"	21
Belém e esc., "Rodrigues Alves"	21
Buenos Aire se esc., "Alsina"	22
Parnahyba e esc., "Campeiro"	22
Belém e esc., "Itaquicê"	22
Porto Alegre e esc., "Jary"	22
Antonina e esc., "Aratanha"	22
Cannavieiras, "Arapuá"	22
P. Alegre e esc., "Itaberá"	23
Nova York e esc., "Jaboatão"	23
Cabedello e esc., "Itaquatiá"	23

Despede-se Hoje do Publico Brasileiro a Equipe Cestobolistica da U. S. A.

Encerrando a temporada internacional de basketball os yankees enfrentarão o scratch carioca

O Estadio Brasil será palco hoje á noite de um espectaculo soberbo e capaz de attrair grande assistencia.

Trata-se da ultima exhibição dos basket-ballers norte-americanos em canchas brasileiras, o que fará frente ao seleccionado carioca.

Amplamente rehabilitado do revés soffrido em seu match de estréa, os yankees, apresentam-se optimamente credenciados e capazes portanto de mais uma vez confirmar o prestigio dos "Reis do Basket-ball."

Hoje, os "fans" do bola ao cesto terão opportunidade de presenciar uma peleja renhida e equilibrada, notando-se que o "scratch" carioca acha-se presentemente muito bem preparado e apto assim a oppôr a maxima resistencia as investidas dos norte-americanos.

Estudando carinhosamente as tacticas empregada pelos yankees, Jayme Chacon preparou os "scratchmen" para neutralizar totalmente as acções dos antagonistas, voltando especialmente suas vistas para o "pivot" onde reside a maior força dos visitantes.

A opposição dos cariocas será grande e acredita-se que o match será bem equilibrado.

OS TEAMS

O quadro carioca, embora ainda não definitivamente escalado, deverá constituir-se da guarda do C. R. Botafogo e do ataque do Fluminense — Agenor — Albano e Frota. E' possivel todavia, que Chacon organize de inicio o ataque Simões — Celso e Albano, mantendo a "guarda" que vem brilhando ininterruptamente, ha 3 annos.

Os americanos contarão com os seguintes elementos:

Wheathey — Genser — Kiessel — Krisbopech — Einchen e De W. H.

A PRELIMINAR

Preliminarmente defrontar-se-ão as equipes femininas de Volley-ball do Praia das Flexas e Instituto Lafayette.

A ARBITRAGEM

Caberá mais uma vez a dupla Haroldo Oest e M. R. Santos a arbitragem da peleja.

Uma Semana de Descanso Para os Cracks Rubro-Negros

Reconhecendo o grande esforço dispendido ultimamente pelos seus defensores, o Flamengo resolveu justamente conceder uma semana de descanso a todos seus profissionaes.

Terminado esse periodo de férias, os rubro-negros iniciarão os preparativos para a excursão que encetarão no fim do corrente mez á São Paulo e Santos.

Cracks de Valor na Selecção Mineira

ALGUNS INFORMES SOBRE A EQUIPE DAS ALTEROSAS

O Campeonato Brasileiro de Foot-ball, continua a despertar o maximo interessante as diversas agremiações sportivas de toda a Nação.

Varios são os Estados que já se inscreveram para disputar este importante "certame". o qual pode ser considerado como o maior beneficiador do foot-ball nacional.

Para demonstrar este justo interesse, é sufficiente accrescentar-mos que nada menos de 10 Estados já têm sua participação assegurada para a disputa deste torneio, inclusive São Paulo.

Apesar deste numero elevado de concorrentes, o povo ainda notava a ausencia dos mineiros, que até então não se tinham inscriptos.

Porém, Minas dando um exemplo de patriotismo e de sportividade, acaba de fazer a sua inscripção, o qual veiu dar mais força, e enthusiasmo aos demais concorrentes.

O seleccionado das alterosas, como sempre, deverá impor-se pois sempre que um combinado de lá vem ao Rio é temido pelos cariocas.

Os responsaveis pela selecção da terra de Guará, já tomaram as medidas preliminares para a organização do "scrath", tanto assim que varios jogadores já foram requisitados para treinar.

Os nomes destes elementos, ainda não foram publicados; porém, segundo informações, sabemos de alguns delles, taes como:

Geraldo (Palestra), Chico-Preto (Siderurgica) Juvenal (America), Mangabeira (Villa-Nova), Geninho (Villa Nova), Nicola (Athletico), Guará (Athletico), Laert (America), Remo (Villa Nova), Alcides (Palestra) e Caieira (Palestra).

Como vêem os leitores, sómente estes "cracks" serão sufficientes para formar um respeitavel seleccionado que talvez não perca para qualquer adversario...

O IV Campeonato Brasileiro de Cyclismo

Com o concurso das equipes representativas das entidades que lhe são filiadas, a Federação Cyclistica Brasileira fará disputar domingo o IV Campeonato Brasileiro de Cyclismo em velocidade e resistencia, cujas provas vêm despertando invulgar interesse.

AS EQUIPES PARTICIPANTES

Afim de que o seu sensacional certame em disputa dos titulos maximos do cyclismo nacional possa revestir-se de um brilhantismo invulgar, a Federação Brasileira endereçou convites ás suas filiadas: Liga Carioca de Cyclismo, União Cyclista Fluminense, Liga Mineira de Cyclismo, Federação Pernambucana de Cyclismo, Associação Paulista de Cyclismo e Sociedade Cyclista Riograndense, para se fazerem representar com as suas equipes, podendo cada entidade inscrever no maximo quatro corredores para cada prova.

SELECÇAO PARA O SUL-AMERICANO

Com a disputa do IV Campeonato Brasileiro de Cyclismo, o Departamento Technico da Federação Cyclistica Brasileira procederá ao seleccionamento dos oito corredores que formarão a equipe que irá representar o Brasil no II Campeonato Sul-Americano de Cyclismo, a realizar-se no Chile na segunda quinzena de novembro proximo.

VALORES EM REVISTA

Dentre as equipes concorrentes ao magno certame nacional podemos destacar como valores de singular expressão os corredores cariocas e paulistas que intervirão no empolgante cotejo e dos quaes possivelmente serão apontados os componentes da equipe nacional. Não quer isto dizer que os fluminenses, mineiros, gauchos e pernambucanos não possam vir a surpreender, sabido como é que as suas actuações se vêm impondo cada vez mais a tornal-os adversarios dignos de respeito.

AS PROVAS DE CAMPEONATO

O Campeonato Brasileiro de Cyclismo comprehende duas provas, sendo uma de 1.000 metros que será realizada no Campo de S. Christovão, e a prova de resistencia de 150 kilometros que será realizada em estrada.

Essas provas serão regulamentadas pelo Regulamento Nacional de Cyclismo, servindo já como indice de aferição da classe dos corredores que terão de preencher os requisitos impostos pelas provas do II Campeonato Sul-Americano de Cyclismo.

LIGA CARIOCA DE CYCLISMO

Communica-nos a Liga Carioca de Cyclismo que transferiu a realização das reuniões do Conselho de Representantes para as quartas-feiras, ás 20 horas, em sua séde, á rua São Christovão n. 316.

ADVOCACIA CRIMINAL CIVEL E COMMERCIAL — Questões administrativas e fiscaes. Questões de direito estrangeiro e recursos ao Conselho de Contribuintes. Cobranças e liquidações JACKSON GOMES DE SOUZA, advogado, (Edificio Rex). Rua Alvaro Alvim, 7 — Salas 1405 e 1406. Tel. 22-8730 — Rio de Janeiro.

Assistencia Judiciaria do DIARIO CARIOCA

Criada esta secção gratis para os seus leitores pobres sob a direcção do dr. Alvaro Conceição de Oliveira

O DIARIO CARIOCA, ao inaugurar a Assistencia Judiciaria para seus leitores, prestou mais um relevante serviço á sociedade defendendo os direitos dos que necessitam de Justiça. O successo e recompensa dessa nova secção encontramos nos agradecimentos que temos recebido. Continuaremos diariamente das 17 ás 18 horas a attender aos interessados.

Cigarros de LUXO
Brasões
1$000
PONTA DE OURO
da Cia. Lopes Sá

Portugueza x Vasco, sabbado á noite, em Santos

SANTOS, 19 — Está marcada para o proximo sabbado, dia 22, a estréa dos reflectores do campo da Portugueza, o que se dará com a realização de um encontro amistoso entre o quadro daquella agremiação e o do Vasco, do Rio. Na terça-feira seguinte, isto é, a 25, aquelles dois quadros deverão jogar novamente, tambem sob a luz dos reflectores. — (A. N.)

Bancarios paulistas e cariocas em confronto

Para a temporada que se inicia no proximo sabbado entre a Liga Bancaria de Sports Athleticos de São Paulo e a Liga Bancaria de Sports do Rio de Janeiro, ficaram assim organizadas as turmas:

BASKET-BALL (Gymnasio do Tijuca T. C.)

São Paulo: Garcia — Ruiz (Nacional) — Gilberto (Sudameris) — Paraguassú (Nacional) — Oscar (Commercial) — Scarpelli (City).

A. F. Banco Boavista (Campeão bancario de 1938).

Nascimento — Hermeto — Artidorio — Pacheco — Helio — Pimentel — Gualter — Jacques e Euclydes.

Preliminar de volley-ball — feminino — Grajahú e Tijuca T. C. — Officiaes da Liga Carioca de Basket-Ball.

FOOTBALL (estadio Botafogo).

São Paulo: Bob — Barolo — Soncine — Willi (Bancaleman) — Schulz — Gumercindo (Germanico) — Debbio (Banespa) — Varanda (City) — Isidoro (Noroeste) — Millitino (Satelite) — Chimeni — Palermo — Del Vecchio (Nacional) — Waldomiro (Sudameris) e Edmundo e Attilio (London).

Rio: Setty (I. A. P. B.) — Rogers (Hollandez) — Samuel (Boavista) — Jair — Velloso (Germanico) — Mario Pinho — Marinheiro (Satelite) — Sady (London) — Walter (City) — Ernesto (B. A. T.) — Peixinho (London) e Emanuel (Germanico).

Juiz: Haroldo Drolle.

Preliminar: A. A. Banco do Brasil x B. A. T. Club.

Reina intensa animação nos meios bancarios do Rio e São Paulo por esses confrontos que serão o inicio de um intercambio sportivo entre as duas Ligas representativas dos sports bancarios brasileiros.

A embaixada paulista que embarcará sexta-feira á noite vem chefiada pelo conhecido sportman J. J. Juvenal, presidente da L. B. E. A., acompanhando-o os seguintes directores Josué Foz e Aracy P. Barbosa, technicos.

Caxambú multado varias vezes

A directoria do São Christovão só applicará multas nos seus jogadores por deficiencia technica no jogo com o Madureira, depois de ouvir dos mesmos a razão da fraca exhibição feita no ultimo domingo. As varias multas applicadas a Caxambu', portanto, não têm nenhuma relação com o occorrido no choque com o Madureira. Foram as mesmas motivadas por falta de comparecimento a treinos e a atrasos nas concentrações. O total dessas multas foi de oitocentos mil réis.

Integrando uma commissão especial do Ministerio do Trabalho

O sr. Waldemar Falcão, ministro do Trabalho, nomeou o membro do Conselho Nacional do Trabalho, professor Sebastião Moreira de Azevedo, para fazer parte da commissão instituida por portaria de 20 de dezembro de 1937, com o fim especial de rever o decreto-lei n. 24.694, de 12 de julho de 1934, que dispõe sobre os syndicatos profissionaes; o decreto n. 21.761, de 23 de agosto de 1932, que institue a Convenção Collectiva do Trabalho e a lei n. 62, de 5 de junho de 1935, que assegura ao empregado da industria ou do commercio uma indemnização, quando não exista prazo estipulado para a terminação do respectivo contracto de trabalho e quando fôr despedido sem justa causa, e dá outras providencias.

VÓS!....

Não compreis cortes de casemiras a desconhecidos que além de não terem os 3 metros precisos, são de qualidade inferior, mesmo os de "orella" tapeação

Nós!...

Vos fazemos, sob medida, correctamente confeccionados lindos costumes de sarjelins, cheviots, casemiras, frescos, mesclas, etc., a

135$, 155$ e 185$

N. B. — Mandamos a domicilio vendedor autorizado para tirar medidas e entregar roupas. Todos á antiga

ALFAIATARIA TRIANGULO

A mais popular do Rio e conhecidissima no Interior

RUA 7 DE SETEMBRO N.º 170
Phone: 22-2223

Onde tambem encontrareis um magnifico sortimento de capas de borracha, gabardines, sobretudos e manteaux, que vendemos por atacado e varejo do "Syndicato dos Lojistas"

O "onze" do S. P. R. jogará com o S. Christovão no dia 26

O S. Christovão vem de receber uma proposta do S. P. R., de S. Paulo, para dois jogos nesta capital, nas noites de 26 e 29 do corrente. Em longa carta dirigida ao dr. Castello Branco, o novel gremio bandeirante, que conseguiu organizar um forte esquadrão profissional e que ainda no ultimo domingo derrotou o Santos por 1 x 0, apresentou condições que foram immediatamente aceitas.

Em virtude do occorrido, teremos na noite de quarta-feira da semana vindoura, no gramado de Figueira de Mello, um interessante choque interestadual entre os esquadrões de Caxambu' e do veterano Clodoaldo. Na noite de sabbado então, o S. P. R. fará sua grande exhibição nesta capital, contra adversario ainda não designado, embora tudo faça crêr que seja o America.

A Situação Internacional

Encontrado o quadro de Rembrandt que se encontrava desapparecido ha 200 annos — Em acção os aviões nipponicos — Ferro da Hespanha nacionalista para a Allemanha — Viaja o coronel Beck — Não regressará á Allemanha o embaixador Henderson — Descobertos os responsaveis pela morte do chefe do Estado Maior do Exercito bulgaro — Flandin está solidario com os autores do accordo de Munich — Tchecos para a Nova Zeelandia — O embaixador Poncet conferenciou com Hitler — Auxilio para os republicanos da Hespanha — Salitre do Chile para a Esthonia

PARIS, 19 — Depois de uma "odysséa" de 259 annos, chegou agora ao museu de Amsterdam, o celebre quadro de Rembrandt, que representa o filho do pintor, quadro esse que desappareceu mysteriosamente, logo após a morte do artista hollandez, o qual nunca quiz vendel-o, apesar da sua extrema pobreza. Durante mais de 200 annos a obra esteve perdida, até que foi encontrada, em Vannes, na costa da Bretanha. O quadro será, na quinta-feira, enviado de Paris a Amsterdam, depois de ter-se comprovado a sua autenticidade.

Sabe-se, até agora, que a celebre pintura foi exhibida, em 1680, na galeria dos suecos, em Klin, indo dali á Pomerania e, em seguida, á Bretanha. Desde o anno 1850, trocou, varias vezes, de dono, nas provincias da Normandia e da Bretanha, até ser adquirida por uma familia franceza em Vannes, que agora offereceu o quadro de Rembrandt ao museu de Amsterdam. — (T. O.)

EM ACÇÃO A AVIAÇÃO NIPPONICA

HANDEU, 19 — A actividade da aviação japoneza extendeu-se agora ao "hinterland" de Hankeu, visando, particularmente, a estrada de ferro Hanveu-Cantão, bem como a ferro-via, que, 50 kilometros ao sul de Tschigsnha, parte para Anyuen, na provincia de Kiansgsi. Por documentos, encontrados em tres aviões derrubados pelos chinezes, depreende-se que os pilotos tinham ordens de bombardear varias cidades, nessa região — (T. O.)

CHOQUE DE AVIÕES

LONDRES, 19 — Pela segunda vez em uma semana, dois aviões militares inglezes chocaram-se em pleno ar, quando iam a uma velocidade de 250 kilometros horarios, perecendo todos os seis occupantes. Os apparelhos cairam em chammas, não podendo nenhum dos pilotos fazer uso dos paraquédas. — (T. O.)

FERRO HESPANHOL PARA A ALLEMANHA

AMSTERDAM, 19 — Acaba de chegar no porto de Roterdam o primeiro navio de carga da Marinha Mercante nacionalista hespanhola transportando um carregamento completo de pirites de ferro, destinado á Allemanha.

E' o primeiro navio da Marinha Mercante nacionalista que chega ao porto de Rotterdam depois do inicio da guerra civil hespanhola. Trata-se da primeira consequencia pratica do novo accordo commercial assignado entre o govedno hollandez e o general Franco, fixando o porto de Rotterdam como porto de transbordo des minerios hespanhoes destinados á Allemanha. — (T. O.)

VIAJARA' O CORONEL BECK

BUCAREST, 19 — Os vespertinos publicam um laconico communicado sobre a viagem do ministro das Relações Exteriores da Polonia, coronel Beck, a esta capital, sem accrescentar maiores commentarios. — (T. O.)

NÃO REGRESSARA' O EMBAIXADOR HENDERSON

LONDRES, 19 — Chegará hoje a esta capital o sr. Neville Henderson, embaixador da Grã-Bretanha em Berlim. O representante diplomatico do governo inglez junto ao governo nacional-nacionalista regresa em gozo de férias regulares, já tendo sido desmentida categoricamente a noticia segundo a qual o sr. Henderson não regressaria mais para a capital da Allemanha. — (T. O.)

ASSASSINAAM

SOFIA, 19 — A Chefatura de Policia, depois de longo e laborioso inquerito, conseguiu descobrir a organização dos conspiradores, responsaveis pelo assassinio do chefe do Estado Maior Bulgaro, general Poyoff. Todos os responsaveis foram presos e dentro de poucas horas o Ministerio do Interior deverá publicar um communicado official a respeito. — (T. O.)

ACCORDO PACIFICO

LONDRES, 19 — O collaborador diplomatico do "Times" affirma que, durante as negociações tcheco-hungaras, o governo britannico, por intermedio do ministro plenipotenciario da Hungria em Londres, esteve em contacto permanente com o governo de Budapest.

O sr. Neville Chamberlain resolveu apoiar as exigencias do Governo de Budapest desde que a Hungria assuma o compromisso de chegar a um accordo pacificamente. O Governo britannico sómente apoiaria as exigencias "raciaes", tendo um ponto de vista completamente differente no que dizia respeito ás exigencias baseadas sobre motivos politicos e estrategicos.

HOSPEDE DO REI CAROL

BUKAREST, 19 — O coronel Beck, ministro das Relações Exteriores da Polonia, atravessou durante as primeiras horas do dia a fronteira rumena, seguindo viagem para Bukarest onde será hospede de S. Majestade o rei Carol.

O ministro da Polonia foi recebido na estação ferroviaria de Czermowitz pelas autoridades locaes. — (T. O.)

FLANDIN SOLIDARIO COM HITLER

PARIS, 19 — A commissão directora da União Democratica cujo presidente é o sr. Flandin, decidiu por quasi unanimidade approvar a attitude do seu presidente durante a ultima crise européa. Como se sabe, o sr. Flandin enviou telegrammas de felicitações aos srs. Adolf Hitler, Mussolini e Chamberlain, provocando por essa sua iniciativa a saida de alguns membros do Partido, entre os quaes está o sr. Paul Reynaud, actual ministro da Justiça. — (T. O.)

VENCEM OS CHINEZES

HANKAO, 19 — Os franco-atiradores chinezes estão agindo violentamente nas provincias de Anwei e Honan, e tambem em Shantung, conseguindo alguns golpes de mão contra elementos do Exercito japonez.

A 37 kilometros a Léste de Liuan os franco-atiradores apoderaram-se de 30 caminhões japonezes, matando 160 soldados da guarda desse comboio. Na provincia de Shantung conseguiram elles dynamitar um trem militar e uma ponte. — (T. O.)

TCHECOS PARA A NOVA ZEELANDIA

LONDRES, 19 — O "Daily Herald" publica hoje declarações do sr. W. J. Jordan, alto commisario inglez da Nova Zeelandia, segundo as quaes o governo daquella região está disposto a conseguir meios para financiar a viagem de todos os tchecoslovacos que desejarem installar-se na Nova Zeelandia.

Os outros dominios inglezes nada ainda responderam sobre uma consulta do governo britannico com referencia ao assumpto. — (T. O.)

PONCET CONFERENCIOU COM O FUEHRER

PARIS, 19—No Ministerio do Exterior francez, ignoram-se os detalhes da entrevista, entre o Fuehrer e o sr. François Poncet, em Berchtesgaden. Ao que se declara, trata-se de uma simples visita de despedida do embaixador francez, ora transferido para Roma. Todavia, não se julga impossivel que o chanceller do Reich e o sr. Poncet tivesem trocado idéas, sobre os problemas europeus e o futuro trabalho de collaboração das quatro potencias. — (T. O.)

A DELEGAÇÃO MANDCHURIANA VISITA A HESPANHA

BURGOS, 19 — A delegação mandchuriana, que se encontra actualmente na Hespanha nacionalista, visitou hontem os ministros do Exterior, general Jordana, e do Interior, dr. Serano Suner.

A' noite, o encarregado dos negocios do Japão, offereceu, em honra da commissão de Manchuko, um banquete de gala, do qual participaram numerosas personalidades hespanholas e diplomaticas. — (T. O.)

AUXILIO PARA OS REPUBLICANOS

PERPIGNAN, 19 — Ao que se affirma, delegados do governo de Barcelona teriam-se avistado com os chefes de diversas federações trabalhistas francezas, afim de pedir-lhes auxilio para os combatentes especialmente a remessa urgente de calçados. Declara-se tambem, que os delegados republicanos chegaram a um accordo com uma firma norte-americana, concernente á compra de armamentos, para cuja garantia Barcelona teria proposto a exploração do sub-sólo hespanhol, que seria effectuada por um trust yankee. — (T. O.)

NA GUERRA HESPANHOLA

BARCELONA, 19 — Communicado official do Ministerio da Defesa da Hespanha republicana: — Na noite de hontem, rechassamos, na zona do Ebro, um ataque do inimigo, que soffreu elevadas perdas, tendo de retirar-se ás suas posições. Das demais frentes, nada de novo. — (T. O.)

PLENOS PODERES

JERUSALEM, 19 — Communica-se officialmente que o alto commissario inglez, sr. Mac Michael, delegou plenos poderes ao commandante em chefe das tropas britannicas, para estabelecer, em Paletsina, districtos militares, cujos chefes terão a tarefa de adoptar as medidas opportunas, que dizem respeito á segurança publica. Esses commandantes serão conselheiros das autoridades militares, e, ademais, responsaveis dos assumptos da vida civil. — (T. O.)

AVANÇAM OS NACIONALISTAS

SALAMANCA, 19 — Communicado official do quartel general nacionalista: — Das diversas frentes, nada de novo a assignalar. Na noite de ante-hontem, aviões nacionalistas bombardearam objectivos militares, nos portos de Cullara, Candia e Denia, tendo alcançado pleno successo. Varios depositos de munições e mercadorias ficaram incendiados.

Hontem, nossos apparelhos de bombardeio atacaram Valencia, onde, egualmente, causaram explosões e incendios em diversos depositos. — (T. O.)

BOMBAS CONTRA OS ARABES

JERUSALEM, 19 — Communicam de Jaffa, que alli foi lançada uma bomba contra uma casa arabe, ficando varias pessoas gravemente feridas. Em seguida, verificou-se um tiroteio entre judeus e arabes, durante o qual um dos ultimos recebeu graves ferimentos.

Em Tel Aviv, um omnibus, repleto de judeus foi atacado a tiros, ficando feridos dois dos passageiros. Uma caravana de caminhões judeus, em viagem de Jerusalem a Jerico, foi aggredida pelos guerrilheiros, que feriram quatro pessoas. — (T. O.)

SALITRE DO CHILE PARA A ESTHONIA

SANTIAGO DO CHILE, 19 — Entre os governo do Chile e da Esthonia realizam-se neste momento conversações no sentido de estabelecer a troca de salitre chileno por productos esthonianos. O embaixador do Chile em Londres está dirigindo as negociações com o ministro da Esthonia naquella capital. — (T. O.)

HOMENAGEM DO CHILE AO PERU'

SANTIAGO DO CHILE, 19 — Na proxima sexta feira serão julgados os trabalhos do concurso de um monumento a O'Higgins, que será erigido em Lima, como presente do governo do Chile ao Peru' — (T. O.)

RECLAMA OS DIREITOS AUTORAES

CIDADE DO MEXICO, 19 — Está agitando os meios artisticos e intellectuaes do paiz o processo movido pelo sr. Salvador R. Ramos, que reclama um milhão de pesos aos srs. Affonso Rivas Bustamante, Fernando de Fuentes e Alfonso Sanchez Tello. O reclamante declarou perante a justiça mexicana que é elle o autor da musica de "Allá en el Rancho Grande", de que se utilizaram os accusados no film exhibido com tanto exito no paiz e em outros paizes vizinhos.

O sr. Salvador Ramos assevera que desde 1925 compoz a melodia de "Allá en el Rancho Grande", como consta nos archivos norte-americanos, dedicando-a naquella data ao sr. Arthuro Elias que era então consul mexicano em Nova York. Agora descobriu que os dois accusados haviam explorado a musica referida, tornando-se millionarios á que por isso reclamava sua parte no negocio. — (T. O.)

Conferencias de Jaime Adour

Na quinta-feira da proxima semana, será realizada a primeira conferencia da serie que o sr. Jaime Adour da Camara realizará sobre a moderna literatura brasileira, sob o patrocinio do "D. Casmurro".

O conferencista pretende tratar desse curso popular de conferencias, especialmente do surto literario de 1930 a 1938, mas versará tambem, na primeira palestra, sobre o movimento modernista, cuja manifestação mais accentuadamente de janeiro de 1922, por occasião da "semana da arte moderna", realizada em São Paulo. Além do estudo desse movimento, que tanta attenção despertou nos nossos meios literarios, estudará tambem o sr. Jaime Adour da Camara varios outros da mesma natureza, occorridos em paizes europeus e americanos.

Esse curso de conferencias sobre a nossa literatura terá um caracter tanto quanto possivel informativo das actividades literarias desta hora.

As palestras serão realizadas no Lyceu Literario Portuguez, ás 17 horas, sendo franco o ingresso.

FERIDAS, RHEUMATISMO E PLACAS SYPHILITICAS
ELIXIR DE NOGUEIRA

Vae ser demolida a favella do Cáes do Porto

O superintendente do Caes do Porto, solicitou ao delegado Jayme Praça, providencias no sentido de ser demolida uma nova favella que se levanta nuns terrenos pertencentes ao Cáes proxima da avenida Francisco Sá.

Os moradores da tal favella, são, em sua maioria, mendigos e vagabundos que perambulam noite e dia pelas adjacencias do Caes, numa verdadeira actuação de imundice e miseria.

O dr. Jayme Preça vae entender-se a respeito com o Ministerio do Trabalho e com o dr. Dulphe Pinheiro Machado, afim de que possa levar a termo a demolição solicitada pelo Superintendente do Caes do Porto.

Dr. José de Albuquerque

Affecções sexuaes masculinas, venereas ou não. Tratamento da

IMPOTENCIA EM MOÇO

Espermatorrhea, Pollações, Perdas seminaes, Phobias sexuaes, Temores, Depressões, Blenorrhagia aguda ou chronica, Prostatites, Orchites, Vesiculites, Estreitamentos, Cancros, ROSARIO, 172. De 9 ás 10 horas

CONCESSÃO UNICA DO GOVERNO DA REPUBLICA

LOTERIA FEDERAL DO BRASIL

Contrato celebrado com o Governo da União em 24 de Dezembro de 1937, á vista da Lei N. 21.143, de 10 de Março de 1937

PREMIO MAIOR:

82.ª EXTRAÇÃO — **200:000$000** — **PLANO B**

Lista da extração de QUARTA-FEIRA, 19 de OUTUBRO de 1938

5.147 PREMIOS

Nesta LISTA não figuram por extenso os numeros premiados pela terminação do ultimo algarismo

Os bilhetes são litografados em papel branco, tinta azul claro, fundo azul escuro e numeração preta na frente, com a inscrição: Extração em 19 de Outubro de 1938, ás 14 horas

Atenção: Verifiquem a terminação simples de seus BILHETES

0

2 ... 40$; 47 ... 40$; 80 ... 40$; 85 ... 40$; 87 ... 50$; 102 ... 40$; 147 ... 40$; 160 ... 50$; 180 ... 40$; 185 ... 40$; 202 ... 40$; 213 ... 100$; 247 ... 40$; 280 ... 40$; 285 ... 40$; 302 ... 40$; 339 ... 500$; 347 ... 40$; 375 ... 50$; 380 ... 40$; 381 ... 50$; 383 ... 50$; 385 ... 40$; 402 ... 40$; 437 ... 50$; 447 ... 40$; 452 ... 100$; 461 ... 50$; 480 ... 40$; 485 ... 40$; 502 ... 40$; 524 ... 50$; 540 ... 50$; 547 ... 40$; 551 ... 50$; 580 ... 40$; 585 ... 40$; 598 ... 100$; 602 ... 40$; 647 ... 40$; 651 ... 500$; 671 ... 50$; 680 ... 40$; 685 ... 40$; 702 ... 40$; 723 ... 50$; 738 ... 50$; 744 ... 50$; 747 ... 40$; 748 ... 50$; 758 ... 50$; 780 ... 40$; 785 ... 40$; 802 ... 40$; 826 ... 50$; 847 ... 50$; 880 ... 40$; 881 ... 50$; 885 ... 40$; 902 ... 40$; 929 ... 50$; 931 ... 50$; 947 ... 40$; 980 ... 40$; 985 ... 40$

1

1002 ... 40$; 1040 ... 50$; 1047 ... 40$; 1068 ... 50$; 1080 ... 40$; 1085 ... 40$; 1095 ... 50$; 1102 ... 40$; 1122 ... 500$; 1129 ... 50$; 1147 ... 40$; 1153 ... 50$; 1171 ... 50$; 1180 ... 50$; 1180 ... 40$; 1185 ... 40$; 1190 ... 50$; 1202 ... 40$; 1235 ... 50$; 1247 ... 40$; 1252 ... 200$; 1256 ... 100$; 1267 ... 50$; 1280 ... 40$; 1285 ... 40$; 1298 ... 50$; 1299 ... 50$; 1302 ... 40$; 1342 ... 50$; 1347 ... 40$; 1380 ... 40$; 1385 ... 40$; 1393 ... 50$; 1402 ... 40$; 1447 ... 40$; 1480 ... 40$; 1485 ... 40$

1490 — 1:000$000

1502 ... 40$; 1517 ... 50$; 1547 ... 40$; 1565 ... 500$; 1580 ... 40$; 1585 ... 50$; 1585 ... 40$; 1593 ... 50$; 1602 ... 40$; 1606 ... 50$; 1631 ... 50$; 1647 ... 40$; 1652 ... 50$; 1680 ... 40$; 1685 ... 40$; 1688 ... 50$; 1702 ... 40$; 1747 ... 40$; 1772 ... 100$; 1780 ... 40$; 1785 ... 40$; 1802 ... 40$; 1847 ... 40$; 1848 ... 50$; 1861 ... 50$; 1880 ... 40$; 1885 ... 40$; 1888 ... 50$; 1902 ... 40$; 1942 ... 100$; 1943 ... 50$; 1947 ... 40$; 1980 ... 40$; 1983 ... 50$; 1985 ... 40$

2

2002 ... 40$; 2047 ... 40$; 2073 ... 50$; 2080 ... 40$; 2085 ... 40$; 2102 ... 40$; 2147 ... 40$; 2162 ... 100$; 2167 ... 100$; 2175 ... 50$; 2180 ... 40$; 2185 ... 40$; 2198 ... 50$; 2202 ... 40$; 2241 ... 50$; 2247 ... 40$; 2259 ... 50$; 2266 ... 200$; 2273 ... 50$; 2280 ... 40$; 2285 ... 40$; 2292 ... 50$; 2302 ... 40$; 2347 ... 40$; 2380 ... 40$; 2385 ... 40$; 2402 ... 40$; 2423 ... 50$; 2447 ... 40$; 2474 ... 50$; 2480 ... 40$; 2485 ... 40$; 2502 ... 40$; 2512 ... 50$; 2547 ... 40$; 2548 ... 50$; 2580 ... 40$; 2585 ... 40$; 2602 ... 40$; 2640 ... 50$; 2647 ... 40$; 2659 ... 50$; 2680 ... 40$; 2685 ... 50$; 2689 ... 50$; 2702 ... 40$; 2710 ... 100$; 2747 ... 40$; 2780 ... 40$; 2781 ... 50$; 2785 ... 40$; 2802 ... 40$; 2847 ... 40$; 2863 ... 100$; 2880 ... 40$; 2885 ... 40$; 2902 ... 40$; 2937 ... 50$; 2947 ... 40$; 2967 ... 100$; 2980 ... 40$; 2983 ... 50$; 2985 ... 40$; 2987 ... 50$

3

3002 ... 40$; 3047 ... 40$; 3080 ... 40$; 3085 ... 40$; 3091 ... 50$; 3097 ... 50$; 3102 ... 40$; 3109 ... 50$; 3147 ... 40$; 3180 ... 40$; 3185 ... 40$; 3202 ... 40$; 3232 ... 50$; 3247 ... 40$; 3273 ... 50$; 3280 ... 40$; 3285 ... 40$; 3302 ... 40$; 3312 ... 50$; 3326 ... 50$; 3347 ... 40$; 3362 ... 50$; 3368 ... 100$; 3379 ... 50$; 3380 ... 40$; 3385 ... 40$; 3389 ... 50$; 3402 ... 40$; 3438 ... 50$; 3447 ... 40$; 3480 ... 40$; 3484 ... 50$; 3485 ... 40$; 3490 ... 50$; 3502 ... 40$; 3547 ... 40$; 3561 ... 50$; 3580 ... 40$; 3585 ... 40$; 3596 ... 50$; 3602 ... 40$; 3621 ... 50$; 3622 ... 50$; 3647 ... 40$; 3680 ... 40$; 3685 ... 40$; 3689 ... 50$; 3692 ... 50$; 3698 ... 50$; 3702 ... 40$; 3747 ... 40$; 3780 ... 40$; 3785 ... 40$; 3792 ... 50$; 3802 ... 40$; 3818 ... 50$; 3839 ... 50$; 3847 ... 40$; 3880 ... 40$; 3885 ... 40$; 3893 ... 50$; 3902 ... 40$; 3913 ... 50$; 3925 ... 50$; 3936 ... 50$; 3947 ... 50$; 3980 ... 40$; 3982 ... 50$; 3985 ... 40$

4

4002 ... 40$; 4018 ... 200$; 4038 ... 50$; 4047 ... 40$; 4062 ... 50$; 4080 ... 40$; 4085 ... 40$; 4097 ... 50$; 4102 ... 40$; 4120 ... 50$; 4124 ... 200$; 4140 ... 50$; 4147 ... 40$; 4156 ... 50$; 4180 ... 40$; 4181 ... 50$; 4185 ... 40$; 4202 ... 40$; 4247 ... 40$; 4280 ... 40$; 4285 ... 40$; 4288 ... 50$; 4300 ... 50$; 4302 ... 40$; 4320 ... 50$; 4323 ... 50$; 4347 ... 40$; 4380 ... 40$; 4385 ... 40$; 4402 ... 40$; 4411 ... 50$; 4430 ... 50$; 4438 ... 50$; 4447 ... 40$; 4480 ... 40$; 4484 ... 50$; 4485 ... 40$; 4490 ... 50$; 4502 ... 40$; 4522 ... 50$; 4547 ... 40$; 4552 ... 50$; 4580 ... 40$; 4581 ... 50$; 4585 ... 40$; 4602 ... 40$; 4624 ... 50$; 4647 ... 40$; 4662 ... 50$; 4680 ... 40$; 4685 ... 40$; 4702 ... 40$; 4747 ... 40$; 4754 ... 50$; 4757 ... 50$; 4780 ... 40$; 4785 ... 40$; 4802 ... 40$; 4837 ... 100$; 4847 ... 40$; 4854 ... 50$; 4880 ... 40$; 4885 ... 40$; 4890 ... 50$; 4902 ... 40$; 4947 ... 40$; 4979 ... 50$; 4980 ... 40$; 4985 ... 40$

5

5002 ... 40$; 5010 ... 50$; 5047 ... 40$; 5080 ... 40$; 5085 ... 40$; 5088 ... 50$; 5091 ... 50$; 5102 ... 40$; 5105 ... 50$; 5146 ... 50$; 5147 ... 40$; 5180 ... 40$; 5185 ... 40$; 5199 ... 50$; 5202 ... 40$; 5207 ... 100$; 5247 ... 40$; 5280 ... 40$; 5285 ... 40$; 5288 ... 50$; 5302 ... 40$; 5315 ... 100$; 5330 ... 50$; 5345 ... 50$; 5347 ... 40$; 5350 ... 50$; 5360 ... 50$; 5380 ... 40$; 5385 ... 40$; 5391 ... 50$; 5396 ... 50$; 5402 ... 40$; 5426 ... 50$; 5430 ... 50$; 5443 ... 50$; 5447 ... 40$; 5480 ... 40$; 5485 ... 40$; 5502 ... 40$

5519 — 1:000$000

5543 ... 50$; 5547 ... 40$

5555 — 1:000$000

5580 ... 40$; 5585 ... 40$; 5593 ... 50$; 5602 ... 40$; 5622 ... 50$; 5637 ... 50$; 5647 ... 40$; 5680 ... 40$; 5685 ... 40$; 5688 ... 100$; 5691 ... 100$; 5702 ... 40$; 5705 ... 50$; 5716 ... 50$; 5731 ... 100$; 5747 ... 40$; 5767 ... 50$; 5780 ... 50$; 5780 ... 40$; 5785 ... 40$; 5802 ... 40$; 5847 ... 40$; 5880 ... 40$; 5885 ... 50$; 5893 ... 50$; 5902 ... 40$; 5947 ... 40$; 5980 ... 40$; 5985 ... 40$; 5990 ... 100$; 5993 ... 50$

6

6002 ... 40$; 6017 ... 40$; 6050 ... 50$; 6080 ... 40$; 6082 ... 50$; 6085 ... 40$; 6087 ... 50$; 6097 ... 50$; 6102 ... 40$; 6104 ... 50$; 6140 ... 100$; 6147 ... 40$; 6157 ... 50$; 6180 ... 50$; 6180 ... 40$; 6185 ... 40$; 6200 ... 100$; 6202 ... 40$; 6222 ... 500$; 6238 ... 50$; 6247 ... 40$; 6280 ... 40$; 6285 ... 40$; 6289 ... 50$; 6290 ... 50$; 6302 ... 40$; 6310 ... 50$; 6315 ... 50$; 6331 ... 50$; 6347 ... 40$; 6380 ... 40$; 6385 ... 40$; 6402 ... 40$; 6407 ... 50$; 6443 ... 50$; 6447 ... 40$; 6480 ... 40$; 6485 ... 40$; 6492 ... 50$; 6502 ... 40$; 6518 ... 50$; 6547 ... 40$; 6576 ... 50$; 6580 ... 40$; 6585 ... 40$; 6602 ... 40$; 6609 ... 50$; 6624 ... 200$; 6634 ... 50$; 6647 ... 50$; 6647 ... 40$; 6670 ... 50$; 6680 ... 40$; 6685 ... 40$; 6687 ... 50$; 6702 ... 40$; 6715 ... 50$; 6747 ... 40$; 6780 ... 40$; 6785 ... 40$; 6802 ... 40$; 6847 ... 40$; 6880 ... 40$; 6885 ... 40$; 6902 ... 40$; 6906 ... 100$; 6912 ... 50$; 6926 ... 100$; 6938 ... 100$; 6947 ... 40$; 6980 ... 40$; 6985 ... 50$; 6985 ... 40$; 6987 ... 50$

7

7002 ... 40$; 7018 ... 100$; 7037 ... 50$; 7047 ... 40$; 7062 ... 50$; 7078 ... 200$; 7080 ... 40$; 7085 ... 40$; 7102 ... 40$; 7129 ... 50$; 7147 ... 40$; 7169 ... 50$; 7174 ... 50$; 7180 ... 40$; 7185 ... 40$; 7196 ... 50$; 7199 ... 100$; 7202 ... 40$; 7221 ... 50$; 7247 ... 40$; 7280 ... 40$; 7285 ... 40$; 7302 ... 40$; 7331 ... 50$; 7332 ... 100$; 7334 ... 50$; 7337 ... 50$; 7347 ... 40$; 7380 ... 40$; 7385 ... 40$; 7402 ... 40$; 7427 ... 50$; 7442 ... 50$; 7446 ... 50$; 7447 ... 40$; 7453 ... 50$; 7480 ... 40$; 7485 ... 40$; 7491 ... 50$; 7502 ... 40$; 7524 ... 50$; 7533 ... 50$; 7547 ... 40$; 7579 ... 100$; 7580 ... 40$; 7585 ... 40$; 7602 ... 40$; 7634 ... 50$; 7638 ... 50$; 7640 ... 50$; 7647 ... 40$; 7651 ... 50$; 7652 ... 50$; 7660 ... 50$

7674 — 1:000$000

7680 ... 40$; 7685 ... 40$; 7702 ... 40$; 7705 ... 50$; 7730 ... 50$; 7737 ... 50$; 7747 ... 40$; 7780 ... 40$; 7785 ... 40$; 7802 ... 40$; 7806 ... 50$; 7827 ... 50$; 7847 ... 40$; 7880 ... 50$; 7885 ... 40$; 7902 ... 40$; 7911 ... 50$; 7922 ... 50$; 7947 ... 40$; 7980 ... 40$; 7985 ... 40$

8

8002 ... 40$; 8014 ... 50$; 8032 ... 50$; 8047 ... 40$; 8080 ... 40$; 8085 ... 40$; 8095 ... 50$; 8102 ... 50$; 8147 ... 40$; 8165 ... 50$; 8179 ... 50$; 8180 ... 40$; 8185 ... 40$; 8202 ... 40$; 8210 ... 50$; 8247 ... 40$; 8280 ... 40$; 8285 ... 40$; 8296 ... 50$; 8302 ... 50$; 8302 ... 40$; 8315 ... 50$; 8338 ... 50$

8339 — 1:000$000

8340 ... 50$; 8347 ... 50$; 8347 ... 40$; 8366 ... 50$; 8378 ... 50$; 8380 ... 40$; 8385 ... 40$; 8402 ... 40$; 8443 ... 100$; 8447 ... 50$; 8468 ... 50$; 8480 ... 40$; 8483 ... 50$; 8485 ... 40$; 8502 ... 40$; 8507 ... 50$; 8535 ... 50$; 8547 ... 40$; 8573 ... 100$; 8577 ... 50$; 8580 ... 40$; 8585 ... 40$; 8602 ... 50$; 8647 ... 40$; 8680 ... 40$; 8684 ... 100$; 8685 ... 40$; 8702 ... 40$; 8733 ... 50$; 8735 ... 50$; 8743 ... 50$; 8744 ... 50$; 8747 ... 40$; 8772 ... 50$; 8780 ... 40$; 8785 ... 40$; 8787 ... 50$; 8802 ... 40$; 8803 ... 50$; 8846 ... 50$; 8847 ... 40$; 8876 ... 50$; 8880 ... 40$; 8885 ... 40$; 8902 ... 40$; 8929 ... 100$; 8947 ... 40$; 8973 ... 50$; 8980 ... 40$; 8985 ... 40$

9

9002 ... 40$; 9019 ... 50$; 9040 ... 50$; 9047 ... 40$; 9051 ... 50$; 9077 ... 50$; 9079 ... 50$; 9080 ... 40$; 9085 ... 40$; 9102 ... 40$; 9125 ... 50$; 9141 ... 50$; 9147 ... 40$; 9177 ... 100$; 9180 ... 40$; 9185 ... 50$; 9185 ... 40$; 9202 ... 40$; 9206 ... 50$; 9225 ... 50$; 9231 ... 50$; 9247 ... 40$; 9252 ... 50$; 9280 ... 40$; 9285 ... 40$; 9290 ... 100$; 9301 ... 50$; 9302 ... 40$; 9319 ... 50$; 9335 ... 100$; 9347 ... 40$; 9380 ... 40$; 9385 ... 40$; 9402 ... 40$; 9447 ... 40$; 9456 ... 50$; 9480 ... 40$; 9485 ... 40$; 9502 ... 40$; 9547 ... 40$; 9553 ... 50$; 9573 ... 50$; 9579 ... 50$; 9580 ... 40$; 9585 ... 40$; 9602 ... 40$; 9606 ... 50$; 9614 ... 50$; 9647 ... 40$; 9659 ... 50$; 9661 ... 50$; 9670 ... 50$; 9677 ... 50$; 9680 ... 40$; 9683 ... 50$; 9685 ... 40$; 9702 ... 40$; 9713 ... 50$; 9747 ... 40$; 9748 ... 50$; 9775 ... 100$; 9780 ... 40$; 9785 ... 40$; 9802 ... 40$; 9832 ... 50$

9835 — 1:000$000

9847 ... 40$; 9880 ... 40$; 9885 ... 40$; 9902 ... 40$; 9912 ... 50$; 9926 ... 50$; 9927 ... 50$; 9936 ... 50$; 9937 ... 50$; 9947 ... 40$; 9980 ... 40$; 9985 ... 40$; 9992 ... 50$

10

10002 ... 40$; 10038 ... 50$; 10047 ... 40$; 10064 ... 50$; 10080 ... 40$; 10085 ... 40$; 10093 ... 50$; 10102 ... 40$; 10147 ... 40$; 10180 ... 40$; 10185 ... 40$; 10202 ... 40$; 10225 ... 100$; 10247 ... 40$; 10280 ... 40$; 10285 ... 40$; 10302 ... 40$; 10324 ... 50$; 10344 ... 50$; 10347 ... 40$; 10380 ... 40$; 10385 ... 40$; 10387 ... 50$; 10402 ... 40$; 10432 ... 50$; 10447 ... 40$; 10458 ... 50$; 10477 ... 50$; 10480 ... 40$; 10485 ... 40$; 10502 ... 40$; 10511 ... 50$; 10517 ... 50$; 10521 ... 100$; 10541 ... 50$; 10547 ... 40$; 10554 ... 50$; 10564 ... 50$; 10580 ... 40$; 10581 ... 50$; 10585 ... 40$; 10602 ... 40$; 10625 ... 50$; 10647 ... 40$; 10650 ... 50$; 10653 ... 50$; 10680 ... 40$; 10685 ... 40$; 10702 ... 40$; 10714 ... 50$; 10719 ... 50$; 10747 ... 40$; 10759 ... 50$; 10766 ... 50$; 10780 ... 40$; 10785 ... 40$; 10797 ... 50$; 10802 ... 40$; 10821 ... 50$; 10825 ... 50$; 10832 ... 50$; 10847 ... 40$; 10880 ... 40$; 10885 ... 40$; 10893 ... 50$; 10900 ... 50$; 10902 ... 40$; 10918 ... 100$; 10947 ... 40$; 10955 ... 50$; 10980 ... 40$; 10985 ... 40$

11

11001 ... 50$; 11002 ... 40$; 11010 ... 50$; 11034 ... 50$; 11047 ... 40$; 11057 ... 50$; 11073 ... 50$; 11075 ... 50$; 11079 ... 50$; 11080 ... 40$; 11085 ... 40$; 11102 ... 40$; 11109 ... 50$; 11125 ... 50$; 11147 ... 40$; 11153 ... 50$; 11180 ... 40$; 11185 ... 40$; 11190 ... 50$; 11202 ... 50$; 11202 ... 40$; 11247 ... 40$; 11256 ... 50$; 11264 ... 50$; 11269 ... 100$; 11278 ... 50$; 11280 ... 40$; 11285 ... 40$; 11302 ... 40$; 11304 ... 50$; 11333 ... 50$; 11347 ... 40$; 11358 ... 50$; 11374 ... 50$; 11380 ... 40$; 11385 ... 40$; 11399 ... 50$; 11402 ... 40$; 11447 ... 40$; 11466 ... 50$; 11480 ... 40$; 11485 ... 40$; 11502 ... 40$; 11533 ... 50$; 11546 ... 50$; 11547 ... 40$; 11559 ... 50$; 11575 ... 50$; 11580 ... 40$; 11585 ... 40$; 11594 ... 100$; 11602 ... 40$; 11635 ... 50$; 11647 ... 40$; 11651 ... 50$; 11654 ... 50$; 11677 ... 50$; 11680 ... 40$; 11682 ... 50$; 11683 ... 50$; 11685 ... 40$; 11702 ... 40$; 11747 ... 40$; 11754 ... 50$; 11780 ... 40$; 11785 ... 40$; 11802 ... 40$; 11804 ... 50$; 11819 ... 50$; 11847 ... 40$; 11851 ... 50$; 11880 ... 40$; 11885 ... 40$; 11889 ... 50$; 11902 ... 40$; 11930 ... 50$; 11947 ... 40$; 11949 ... 50$; 11956 ... 50$; 11980 ... 40$; 11985 ... 40$

12

12002 ... 40$; 12003 ... 50$; 12025 ... 50$; 12026 ... 50$; 12047 ... 40$; 12072 ... 50$; 12080 ... 40$; 12085 ... 40$; 12098 ... 50$; 12102 ... 40$; 12130 ... 100$

12147 — 1:000$000

12147 ... 40$; 12180 ... 40$; 12185 ... 50$; 12185 ... 40$; 12202 ... 40$; 12203 ... 100$

12222 — 1:000$000

12236 ... 50$; 12247 ... 40$; 12280 ... 40$; 12285 ... 40$; 12302 ... 40$; 12347 ... 40$; 12359 ... 50$; 12372 ... 50$; 12375 ... 100$; 12380 ... 40$; 12385 ... 40$; 12395 ... 50$; 12402 ... 40$; 12405 ... 50$; 12410 ... 100$; 12443 ... 50$; 12447 ... 40$; 12456 ... 200$; 12480 ... 40$; 12485 ... 40$; 12502 ... 40$; 12512 ... 50$; 12524 ... 50$; 12547 ... 40$; 12558 ... 50$; 12580 ... 40$; 12585 ... 40$; 12602 ... 40$; 12647 ... 40$; 12668 ... 50$; 12680 ... 40$; 12683 ... 50$; 12685 ... 40$; 12693 ... 50$; 12702 ... 40$; 12747 ... 40$; 12777 ... 50$; 12780 ... 40$; 12785 ... 40$; 12802 ... 40$; 12826 ... 50$; 12839 ... 50$; 12843 ... 100$; 12847 ... 40$; 12880 ... 40$; 12885 ... 40$; 12891 ... 50$; 12902 ... 40$; 12903 ... 50$; 12930 ... 50$; 12937 ... 50$; 12941 ... 50$; 12947 ... 40$; 12959 ... 50$; 12980 ... 50$; 12980 ... 40$; 12985 ... 40$; 12993 ... 50$

13

13002 ... 40$; 13033 ... 50$; 13047 ... 40$; 13063 ... 50$; 13078 ... 50$; 13080 ... 40$; 13085 ... 40$; 13086 ... 50$; 13102 ... 40$; 13117 ... 50$; 13119 ... 50$; 13133 ... 50$; 13147 ... 40$; 13159 ... 50$; 13164 ... 50$; 13166 ... 50$; 13180 ... 40$; 13185 ... 40$; 13189 ... 50$; 13202 ... 40$; 13226 ... 50$; 13247 ... 40$; 13280 ... 40$; 13285 ... 40$; 13302 ... 40$; 13307 ... 100$; 13309 ... 50$; 13347 ... 50$; 13347 ... 40$; 13361 ... 50$; 13380 ... 40$; 13385 ... 40$; 13394 ... 50$; 13402 ... 50$; 13402 ... 40$; 13417 ... 50$; 13447 ... 40$; 13448 ... 50$; 13480 ... 40$; 13485 ... 40$; 13488 ... 50$; 13502 ... 40$; 13533 ... 50$

13547 — 2:000$000

13547 ... 40$; 13551 ... 50$; 13575 ... 50$; 13580 ... 40$; 13585 ... 40$; 13595 ... 50$; 13602 ... 40$; 13647 ... 40$; 13680 ... 40$; 13685 ... 40$; 13702 ... 40$; 13747 ... 40$; 13779 ... 50$; 13780 ... 40$; 13785 ... 40$; 13789 ... 50$; 13802 ... 40$; 13805 ... 50$

13827 — 1:000$000

13847 ... 40$; 13862 ... 50$; 13880 ... 40$; 13885 ... 40$; 13902 ... 40$; 13907 ... 50$; 13946 ... 50$; 13947 ... 40$; 13964 ... 200$; 13976 ... 50$; 13980 ... 40$; 13985 ... 40$

14

14002 ... 40$; 14047 ... 40$; 14080 ... 40$; 14085 ... 40$; 14102 ... 40$; 14133 ... 50$; 14147 ... 40$; 14172 ... 50$; 14180 ... 40$; 14181 ... 50$; 14185 ... 40$; 14202 ... 40$; 14247 ... 40$; 14280 ... 40$; 14285 ... 40$; 14301 ... 50$; 14302 ... 40$; 14331 ... 50$; 14347 ... 40$; 14380 ... 40$; 14385 ... 40$; 14386 ... 50$; 14402 ... 40$; 14406 ... 50$; 14427 ... 50$; 14447 ... 40$; 14480 ... 40$; 14485 ... 40$; 14502 ... 40$; 14510 ... 50$; 14521 ... 50$; 14547 ... 40$; 14557 ... 100$; 14580 ... 40$; 14585 ... 40$; 14596 ... 50$; 14600 ... 50$; 14602 ... 40$; 14625 ... 50$; 14643 ... 50$; 14647 ... 50$; 14647 ... 40$; 14670 ... 50$; 14680 ... 40$; 14685 ... 40$; 14702 ... 40$; 14732 ... 100$; 14747 ... 40$; 14780 ... 40$; 14785 ... 40$; 14802 ... 40$; 14817 ... 40$; 14850 ... 50$; 14853 ... 50$; 14880 ... 40$; 14885 ... 40$; 14902 ... 40$; 14914 ... 50$; 14926 ... 50$; 14938 ... 50$; 14943 ... 50$; 14947 ... 40$; 14963 ... 50$; 14975 ... 50$; 14980 ... 40$; 14985 ... 40$

15

15002 ... 40$; 15023 ... 50$; 15030 ... 200$; 15045 ... 50$; 15047 ... 40$; 15048 ... 50$; 15061 ... 50$; 15080 ... 40$; 15085 ... 40$; 15098 ... 50$; 15102 ... 40$; 15112 ... 50$; 15147 ... 40$; 15168 ... 50$; 15180 ... 40$; 15182 ... 50$; 15185 ... 40$; 15200 ... 50$; 15202 ... 40$; 15247 ... 40$; 15278 ... 50$; 15280 ... 40$; 15285 ... 40$; 15302 ... 40$; 15324 ... 50$; 15347 ... 40$; 15380 ... 40$; 15385 ... 40$; 15389 ... 100$; 15402 ... 40$; 15447 ... 40$; 15480 ... 40$; 15485 ... 40$; 15488 ... 50$; 15502 ... 40$; 15544 ... 50$; 15547 ... 40$; 15580 ... 40$; 15581 ... 50$; 15585 ... 40$; 15602 ... 40$; 15640 ... 50$; 15647 ... 40$; 15669 ... 50$; 15680 ... 40$; 15685 ... 40$; 15702 ... 40$; 15708 ... 50$; 15747 ... 40$; 15780 ... 40$; 15785 ... 40$; 15798 ... 50$; 15802 ... 40$; 15811 ... 50$; 15834 ... 100$; 15847 ... 40$; 15880 ... 40$; 15885 ... 40$; 15902 ... 40$; 15912 ... 50$; 15927 ... 50$; 15947 ... 40$; 15980 ... 40$; 15985 ... 40$

16

16002 ... 40$; 16015 ... 50$; 16047 ... 40$; 16054 ... 50$; 16067 ... 100$; 16072 ... 50$; 16080 ... 40$; 16085 ... 40$; 16102 ... 40$; 16118 ... 50$; 16147 ... 40$; 16165 ... 50$; 16180 ... 40$; 16185 ... 40$; 16196 ... 50$; 16202 ... 40$; 16209 ... 50$; 16217 ... 50$; 16247 ... 40$; 16280 ... 40$; 16285 ... 40$; 16287 ... 50$; 16302 ... 100$; 16302 ... 40$; 16347 ... 40$; 16350 ... 50$; 16351 ... 50$; 16356 ... 50$; 16368 ... 50$; 16374 ... 50$; 16380 ... 40$; 16384 ... 50$; 16385 ... 40$; 16402 ... 40$; 16432 ... 50$; 16447 ... 40$; 16459 ... 50$; 16480 ... 40$; 16485 ... 40$; 16502 ... 40$; 16547 ... 40$; 16551 ... 50$; 16555 ... 50$; 16580 ... 40$; 16585 ... 40$; 16588 ... 50$; 16589 ... 100$; 16602 ... 40$; 16608 ... 50$; 16632 ... 50$; 16639 ... 50$; 16647 ... 40$; 16658 ... 50$; 16680 ... 40$; 16685 ... 40$; 16702 ... 40$; 16707 ... 50$; 16712 ... 100$; 16734 ... 50$; 16739 ... 50$; 16747 ... 40$; 16772 ... 100$; 16780 ... 40$; 16785 ... 40$

16802 — 30:000$000 — Itaúna

16802 ... 40$; 16826 ... 50$; 16847 ... 40$; 16880 ... 40$; 16885 ... 40$; 16902 ... 40$; 16934 ... 50$; 16938 ... 50$; 16947 ... 40$; 16962 ... 50$; 16980 ... 40$; 16985 ... 40$

17

17002 ... 40$; 17047 ... 40$; 17080 ... 40$; 17085 ... 40$; 17102 ... 40$; 17104 ... 50$; 17113 ... 100$; 17120 ... 50$; 17135 ... 50$; 17146 ... 50$; 17147 ... 40$; 17180 ... 40$; 17185 ... 40$; 17202 ... 40$; 17231 ... 50$; 17242 ... 50$; 17247 ... 40$; 17267 ... 50$; 17271 ... 50$; 17280 ... 40$; 17285 ... 40$; 17302 ... 40$; 17336 ... 50$; 17345 ... 50$; 17347 ... 40$; 17380 ... 40$; 17385 ... 40$; 17402 ... 40$; 17447 ... 40$; 17474 ... 50$; 17480 ... 40$; 17485 ... 40$; 17495 ... 50$; 17502 ... 40$; 17527 ... 50$; 17547 ... 40$; 17561 ... 50$; 17571 ... 50$; 17580 ... 40$; 17585 ... 40$; 17591 ... 100$; 17593 ... 50$; 17602 ... 40$; 17613 ... 100$; 17630 ... 50$; 17641 ... 50$; 17647 ... 40$; 17680 ... 40$; 17685 ... 40$; 17702 ... 40$; 17713 ... 50$; 17747 ... 40$; 17772 ... 50$; 17780 ... 40$; 17785 ... 40$; 17790 ... 50$; 17802 ... 40$; 17811 ... 50$; 17817 ... 50$; 17847 ... 40$; 17880 ... 40$; 17885 ... 40$; 17902 ... 40$; 17947 ... 40$; 17980 ... 40$; 17985 ... 40$; 17991 ... 50$

18

18002 ... 40$; 18012 ... 50$; 18015 ... 50$; 18044 ... 50$; 18047 ... 40$; 18048 ... 50$; 18080 ... 40$; 18085 ... 40$; 18098 ... 50$; 18102 ... 40$; 18142 ... 50$; 18146 ... 100$; 18147 ... 40$; 18149 ... 50$; 18180 ... 40$; 18185 ... 40$; 18189 ... 50$; 18202 ... 40$; 18228 ... 50$; 18237 ... 50$; 18243 ... 50$; 18247 ... 40$; 18280 ... 40$; 18285 ... 40$; 18286 ... 100$

18294 — 1:500$000

18302 ... 40$; 18316 ... 50$; 18347 ... 40$; 18380 ... 40$; 18385 ... 40$; 18389 ... 50$; 18402 ... 40$; 18409 ... 50$

18415 — 1:000$000

18431 ... 50$; 18447 ... 40$; 18480 ... 40$; 18485 ... 40$; 18497 ... 50$; 18502 ... 40$; 18514 ... 100$; 18537 ... 50$; 18547 ... 40$; 18580 ... 40$; 18585 ... 40$; 18598 ... 50$; 18602 ... 40$; 18609 ... 100$

18619 — 1:000$000

18647 ... 40$; 18680 ... 40$; 18683 ... 50$; 18685 ... 40$; 18694 ... 50$; 18698 ... 200$; 18702 ... 40$; 18741 ... 50$; 18747 ... 40$; 18777 ... 50$; 18779 ... 50$; 18780 ... 40$; 18785 ... 40$; 18802 ... 40$; 18804 ... 50$; 18820 ... 50$; 18822 ... 50$; 18830 ... 50$; 18847 ... 40$; 18856 ... 50$; 18880 ... 40$; 18885 ... 40$; 18886 ... 50$; 18897 ... 50$; 18902 ... 40$; 18914 ... 50$; 18947 ... 40$; 18978 ... 50$; 18980 ... 40$; 18985 ... 40$; 18986 ... 100$

19

19002 ... 40$; 19014 ... 50$; 19027 ... 50$; 19047 ... 40$; 19051 ... 100$; 19077 ... 50$; 19080 ... 40$; 19085 ... 40$; 19102 ... 40$; 19139 ... 50$; 19147 ... 40$; 19156 ... 50$; 19180 ... 40$; 19185 ... 40$; 19202 ... 40$; 19247 ... 40$; 19272 ... 50$

19280 — 2:000$000

19280 ... 40$; 19285 ... 40$; 19293 ... 50$; 19296 ... 50$; 19302 ... 40$; 19306 ... 100$; 19309 ... 100$; 19347 ... 40$; 19375 ... 50$; 19380 ... 40$; 19385 ... 40$; 19402 ... 40$; 19406 ... 100$; 19414 ... 50$; 19439 ... 50$; 19447 ... 40$; 19453 ... 50$; 19479 ... 50$; 19480 ... 40$; 19485 ... 40$; 19502 ... 40$; 19536 ... 50$; 19547 ... 40$; 19550 ... 50$; 19580 ... 40$; 19585 ... 40$; 19598 ... 50$; 19602 ... 40$; 19647 ... 40$; 19680 ... 40$; 19685 ... 40$; 19702 ... 40$; 19730 ... 50$; 19747 ... 40$; 19762 ... 50$; 19771 ... 50$; 19780 ... 40$; 19785 ... 40$; 19802 ... 40$; 19847 ... 40$; 19854 ... 50$; 19880 ... 50$; 19880 ... 40$; 19885 ... 40$; 19896 ... 50$; 19902 ... 40$; 19912 ... 50$; 19941 ... 100$; 19947 ... 40$; 19961 ... 100$; 19980 ... 40$; 19985 ... 40$; 19990 ... 50$

20

20002 ... 40$; 20039 ... 50$; 20047 ... 40$; 20066 ... 100$; 20080 ... 40$; 20085 ... 40$; 20102 ... 40$; 20111 ... 100$; 20119 ... 50$

20131 — 1:500$000

20145 ... 50$; 20147 ... 40$; 20180 ... 40$; 20185 ... 40$; 20202 ... 40$; 20213 ... 50$; 20216 ... 100$; 20230 ... 50$; 20231 ... 100$; 20238 ... 50$; 20247 ... 40$; 20280 ... 40$

20285 — 5:000$000

20285 ... 40$; 20300 ... 50$; 20302 ... 40$; 20347 ... 40$; 20358 ... 50$; 20380 ... 40$; 20385 ... 40$; 20402 ... 40$; 20408 ... 50$; 20447 ... 40$; 20480 ... 40$; 20485 ... 40$; 20502 ... 40$; 20533 ... 50$; 20547 ... 40$; 20580 ... 40$; 20585 ... 40$; 20602 ... 50$; 20602 ... 40$; 20611 ... 50$; 20618 ... 50$; 20635 ... 50$; 20647 ... 40$; 20678 ... 100$; 20680 ... 40$; 20685 ... 40$; 20687 ... 50$; 20702 ... 40$; 20747 ... 40$; 20765 ... 50$; 20774 ... 50$; 20780 ... 40$; 20785 ... 40$; 20802 ... 40$; 20847 ... 40$; 20854 ... 50$; 20864 ... 50$; 20880 ... 40$; 20885 ... 40$; 20902 ... 40$; 20925 ... 50$; 20928 ... 50$; 20938 ... 50$; 20947 ... 50$; 20947 ... 40$; 20980 ... 40$; 20985 ... 40$; 20993 ... 50$

21

21002 ... 40$; 21047 ... 40$; 21061 ... 50$; 21080 ... 40$; 21085 ... 40$; 21102 ... 40$; 21111 ... 50$; 21126 ... 50$; 21147 ... 40$; 21180 ... 40$; 21185 ... 40$; 21202 ... 40$; 21218 ... 50$; 21243 ... 50$; 21247 ... 40$; 21280 ... 40$; 21285 ... 40$; 21302 ... 40$; 21324 ... 200$; 21347 ... 40$; 21358 ... 50$; 21380 ... 40$; 21385 ... 40$; 21402 ... 40$; 21436 ... 50$; 21447 ... 50$; 21447 ... 40$; 21480 ... 40$; 21483 ... 50$; 21485 ... 40$; 21502 ... 40$; 21505 ... 100$; 21547 ... 40$; 21573 ... 500$; 21580 ... 40$; 21585 ... 40$; 21595 ... 50$; 21602 ... 40$; 21647 ... 40$; 21670 ... 50$; 21680 ... 40$; 21685 ... 40$; 21687 ... 50$; 21702 ... 40$; 21747 ... 40$; 21763 ... 100$; 21771 ... 50$; 21780 ... 40$; 21785 ... 40$; 21790 ... 50$; 21793 ... 100$; 21802 ... 40$; 21803 ... 50$; 21811 ... 50$; 21836 ... 50$; 21844 ... 100$; 21847 ... 40$; 21880 ... 40$; 21885 ... 40$; 21902 ... 40$; 21920 ... 50$; 21922 ... 50$; 21947 ... 40$; 21969 ... 100$; 21978 ... 50$; 21980 ... 40$; 21985 ... 40$

22

22002 ... 40$; 22003 ... 50$; 22038 ... 50$; 22047 ... 40$; 22056 ... 50$; 22059 ... 50$; 22073 ... 50$; 22080 ... 40$; 22085 ... 40$; 22102 ... 40$; 22125 ... 50$; 22137 ... 50$; 22147 ... 40$; 22180 ... 40$; 22185 ... 40$; 22190 ... 50$; 22202 ... 40$; 22238 ... 50$; 22247 ... 40$; 22253 ... 50$; 22259 ... 50$; 22270 ... 50$; 22274 ... 50$; 22280 ... 40$; 22285 ... 40$; 22302 ... 40$; 22303 ... 50$; 22347 ... 40$; 22360 ... 50$; 22380 ... 40$; 22385 ... 40$; 22390 ... 100$; 22402 ... 40$; 22411 ... 200$; 22447 ... 40$; 22470 ... 50$; 22474 ... 50$; 22480 ... 40$; 22485 ... 40$

22489 — 1:500$000

22502 ... 40$; 22508 ... 100$; 22534 ... 50$; 22547 ... 40$; 22574 ... 50$; 22580 ... 40$; 22585 ... 40$; 22594 ... 50$; 22602 ... 40$; 22636 ... 50$; 22647 ... 40$; 22653 ... 50$; 22665 ... 50$; 22680 ... 40$; 22685 ... 40$; 22702 ... 50$; 22702 ... 40$; 22709 ... 100$; 22746 ... 50$; 22747 ... 40$; 22760 ... 50$; 22780 ... 40$; 22785 ... 40$; 22802 ... 40$; 22818 ... 50$; 22830 ... 50$; 22847 ... 40$; 22880 ... 40$; 22885 ... 40$; 22886 ... 50$; 22902 ... 40$; 22944 ... 50$; 22946 ... 50$; 22947 ... 40$; 22964 ... 50$; 22980 ... 40$; 22982 ... 50$; 22985 ... 40$

23

23002 ... 40$; 23047 ... 40$; 23080 ... 40$; 23085 ... 40$; 23102 ... 40$; 23105 ... 50$; 23147 ... 40$; 23180 ... 40$; 23185 ... 40$; 23189 ... 50$; 23202 ... 40$; 23213 ... 50$; 23231 ... 50$; 23247 ... 40$; 23280 ... 40$; 23285 ... 40$; 23302 ... 40$; 23327 ... 50$; 23331 ... 50$; 23347 ... 40$; 23369 ... 50$; 23380 ... 40$; 23385 ... 40$; 23389 ... 50$; 23402 ... 40$; 23416 ... 100$; 23426 ... 50$; 23447 ... 40$; 23480 ... 40$; 23485 ... 40$; 23489 ... 50$; 23502 ... 40$; 23519 ... 200$; 23547 ... 40$; 23558 ... 50$; 23573 ... 50$; 23580 ... 40$; 23585 ... 40$; 23595 ... 100$; 23602 ... 40$; 23618 ... 100$; 23647 ... 40$

23651 — 1:000$000

23658 ... 50$; 23680 ... 40$; 23685 ... 40$; 23687 ... 50$; 23702 ... 40$; 23747 ... 40$; 23764 ... 50$; 23780 ... 40$; 23785 ... 40$; 23788 ... 50$; 23792 ... 50$; 23802 ... 40$; 23806 ... 50$; 23826 ... 200$; 23847 ... 40$; 23860 ... 50$; 23880 ... 40$; 23883 ... 50$; 23884 ... 50$; 23885 ... 40$; 23902 ... 40$; 23921 ... 50$; 23947 ... 40$; 23963 ... 50$; 23967 ... 50$; 23980 ... 40$; 23985 ... 100$; 23985 ... 40$

24

24002 ... 40$; 24004 ... 50$; 24047 ... 40$; 24080 ... 40$; 24085 ... 40$; 24091 ... 50$; 24102 ... 40$; 24133 ... 50$; 24147 ... 40$

24162 Rp. 5:000$

24163 — 200:000$ — S. Paulo

24164 Rp 5:000$

24180 ... 40$; 24185 ... 40$; 24202 ... 40$; 24204 ... 50$; 24228 ... 50$; 24247 ... 40$; 24280 ... 40$; 24283 ... 50$; 24285 ... 40$; 24302 ... 40$; 24347 ... 40$; 24380 ... 40$; 24385 ... 40$; 24399 ... 50$; 24402 ... 40$; 24423 ... 50$; 24427 ... 50$; 24447 ... 40$; 24458 ... 50$; 24476 ... 50$; 24480 ... 40$; 24485 ... 40$; 24502 ... 40$; 24547 ... 40$; 24533 ... 50$; 24580 ... 40$; 24585 ... 40$; 24602 ... 40$; 24647 ... 40$; 24670 ... 50$; 24674 ... 50$; 24680 ... 40$; 24685 ... 40$; 24702 ... 40$; 24747 ... 40$; 24780 ... 40$; 24784 ... 50$; 24785 ... 40$; 24802 ... 40$; 24826 ... 50$; 24847 ... 40$; 24880 ... 40$; 24885 ... 40$; 24902 ... 40$; 24930 ... 50$; 24941 ... 50$; 24947 ... 40$; 24979 ... 50$; 24980 ... 40$; 24985 ... 40$; 24991 ... 100$

25

25002 ... 40$; 25039 ... 50$; 25047 ... 40$; 25054 ... 50$; 25080 ... 40$; 25082 ... 50$; 25085 ... 40$; 25102 ... 40$; 25141 ... 50$; 25145 ... 200$; 25147 ... 40$; 25180 ... 40$; 25185 ... 40$; 25202 ... 40$; 25225 ... 50$; 25247 ... 40$; 25280 ... 40$; 25285 ... 40$; 25302 ... 40$; 25308 ... 50$; 25335 ... 50$; 25347 ... 40$; 25380 ... 40$; 25385 ... 40$; 25397 ... 50$; 25402 ... 40$; 25429 ... 50$; 25447 ... 40$; 25459 ... 50$; 25480 ... 40$; 25485 ... 40$; 25502 ... 40$; 25547 ... 40$; 25557 ... 50$; 25580 ... 40$; 25585 ... 40$; 25602 ... 40$; 25603 ... 50$; 25605 ... 50$; 25613 ... 100$; 25614 ... 50$; 25619 ... 50$; 25647 ... 40$; 25663 ... 50$; 25672 ... 50$; 25680 ... 40$; 25685 ... 40$; 25702 ... 40$; 25705 ... 50$; 25717 ... 50$; 25747 ... 40$; 25780 ... 40$; 25781 ... 50$; 25785 ... 40$; 25802 ... 40$; 25822 ... 50$; 25823 ... 50$; 25827 ... 50$; 25845 ... 50$; 25847 ... 40$; 25872 ... 50$; 25880 ... 40$; 25885 ... 40$; 25902 ... 40$; 25947 ... 40$; 25980 ... 40$; 25985 ... 40$

26

26002 ... 40$; 26012 ... 50$; 26017 ... 50$; 26047 ... 40$; 26053 ... 50$; 26080 ... 40$; 26085 ... 40$; 26102 ... 40$; 26147 ... 40$; 26180 ... 40$; 26185 ... 40$; 26202 ... 40$; 26209 ... 50$; 26223 ... 50$; 26241 ... 50$; 26247 ... 40$; 26280 ... 40$; 26285 ... 40$; 26302 ... 40$; 26315 ... 50$; 26324 ... 50$; 26337 ... 50$; 26345 ... 50$; 26347 ... 40$; 26358 ... 50$; 26380 ... 40$; 26385 ... 40$; 26386 ... 50$; 26402 ... 40$; 26447 ... 40$; 26461 ... 50$; 26480 ... 40$; 26485 ... 40$; 26502 ... 40$; 26514 ... 50$; 26547 ... 40$; 26558 ... 50$; 26580 ... 40$; 26585 ... 40$; 26602 ... 40$; 26647 ... 40$; 26680 ... 40$; 26685 ... 40$; 26696 ... 500$; 26702 ... 100$; 26702 ... 40$; 26705 ... 50$; 26710 ... 50$; 26736 ... 50$; 26747 ... 40$; 26748 ... 500$; 26780 ... 40$; 26781 ... 50$; 26785 ... 40$; 26802 ... 40$; 26816 ... 50$; 26847 ... 40$; 26853 ... 50$; 26880 ... 40$; 26885 ... 40$; 26902 ... 40$; 26947 ... 40$; 26978 ... 50$; 26980 ... 40$; 26985 ... 40$; 26989 ... 100$

27

27002 ... 40$; 27015 ... 50$; 27047 ... 40$; 27060 ... 50$; 27080 ... 40$; 27085 ... 40$; 27093 ... 50$; 27102 ... 40$; 27107 ... 50$; 27135 ... 50$; 27147 ... 40$; 27163 ... 50$; 27180 ... 40$; 27185 ... 40$; 27202 ... 40$; 27204 ... 50$; 27218 ... 50$; 27247 ... 40$; 27280 ... 40$; 27285 ... 40$; 27302 ... 40$; 27318 ... 50$; 27333 ... 50$; 27347 ... 40$; 27374 ... 50$; 27380 ... 40$; 27385 ... 40$; 27402 ... 40$; 27419 ... 50$; 27430 ... 50$; 27441 ... 50$; 27447 ... 40$; 27454 ... 50$; 27475 ... 100$; 27480 ... 50$; 27480 ... 40$; 27483 ... 50$; 27485 ... 40$; 27502 ... 40$; 27547 ... 40$; 27580 ... 40$; 27585 ... 40$; 27602 ... 40$; 27647 ... 40$; 27660 ... 100$; 27680 ... 40$; 27685 ... 40$; 27702 ... 40$; 27706 ... 50$; 27747 ... 40$; 27780 ... 40$; 27785 ... 40$; 27800 ... 50$; 27801 ... 50$; 27802 ... 40$; 27807 ... 50$; 27839 ... 50$; 27847 ... 40$; 27862 ... 100$; 27878 ... 500$; 27880 ... 40$; 27885 ... 40$; 27896 ... 50$; 27902 ... 40$; 27905 ... 50$; 27917 ... 50$; 27945 ... 50$; 27947 ... 40$; 27949 ... 50$; 27965 ... 50$; 27980 ... 50$; 27980 ... 40$; 27985 ... 40$; 27993 ... 50$

28

28002 ... 40$; 28009 ... 50$; 28033 ... 50$; 28047 ... 40$; 28080 ... 40$; 28081 ... 50$; 28085 ... 40$; 28102 ... 40$; 28119 ... 50$; 28131 ... 500$; 28147 ... 40$; 28180 ... 40$; 28184 ... 50$; 28185 ... 40$; 28186 ... 50$; 28187 ... 50$; 28202 ... 40$; 28227 ... 50$; 28247 ... 40$; 28268 ... 50$; 28280 ... 40$; 28285 ... 40$; 28302 ... 40$; 28345 ... 50$; 28347 ... 40$; 28380 ... 40$; 28385 ... 40$; 28402 ... 40$; 28403 ... 50$; 28406 ... 50$; 28413 ... 50$; 28417 ... 50$; 28447 ... 40$; 28457 ... 50$; 28469 ... 50$; 28480 ... 40$; 28485 ... 40$; 28502 ... 40$; 28512 ... 100$; 28547 ... 40$; 28580 ... 40$; 28585 ... 40$; 28602 ... 40$; 28620 ... 50$; 28647 ... 40$; 28680 ... 50$; 28680 ... 40$; 28685 ... 40$; 28702 ... 40$; 28723 ... 50$; 28747 ... 40$; 28780 ... 40$; 28785 ... 40$; 28802 ... 40$; 28815 ... 50$; 28847 ... 40$; 28866 ... 50$; 28880 ... 40$; 28885 ... 40$; 28900 ... 50$; 28902 ... 40$; 28936 ... 50$; 28941 ... 50$; 28947 ... 40$; 28948 ... 50$; 28980 ... 40$; 28985 ... 40$

29

29002 ... 40$; 29047 ... 40$; 29057 ... 50$; 29080 ... 40$; 29085 ... 40$; 29100 ... 50$; 29102 ... 40$; 29122 ... 50$; 29147 ... 40$; 29159 ... 50$; 29161 ... 50$; 29180 ... 40$; 29185 ... 40$; 29202 ... 40$; 29229 ... 50$; 29233 ... 500$; 29242 ... 50$; 29245 ... 50$; 29247 ... 40$; 29258 ... 50$; 29272 ... 50$; 29280 ... 40$; 29285 ... 40$

29290 — 1:000$000

29296 ... 50$; 29302 ... 40$; 29315 ... 100$; 29347 ... 40$; 29367 ... 50$; 29380 ... 40$; 29385 ... 40$; 29402 ... 40$; 29415 ... 50$; 29441 ... 100$; 29447 ... 40$; 29480 ... 40$; 29485 ... 40$; 29502 ... 40$; 29512 ... 50$; 29516 ... 50$; 29547 ... 40$; 29568 ... 50$; 29580 ... 40$; 29585 ... 40$; 29601 ... 50$; 29602 ... 40$; 29613 ... 50$; 29647 ... 40$; 29658 ... 50$; 29671 ... 50$; 29680 ... 40$; 29685 ... 40$; 29702 ... 40$; 29707 ... 50$; 29716 ... 100$; 29740 ... 50$; 29747 ... 40$; 29750 ... 50$; 29762 ... 50$; 29780 ... 40$; 29785 ... 40$; 29786 ... 100$; 29802 ... 40$; 29813 ... 50$; 29847 ... 40$; 29875 ... 50$; 29880 ... 40$; 29885 ... 40$; 29891 ... 50$; 29902 ... 40$; 29943 ... 50$; 29947 ... 40$; 29975 ... 100$; 29980 ... 40$; 29985 ... 40$; 29992 ... 50$; 29999 ... 50$

Premios maiores

24163 — 200:000$ — S. Paulo

16802 .. 30:000$ — Itaúna

20285 .. 5:000$ — Rio

13547 .... 2:000$ — Rio

19280 .... 2:000$ — Rio

Todos os numeros terminados em 3 têm 40$000

O Escritorio á rua da Alfandega n. 28 estará aberto para pagamentos todos os dias uteis, das 9 ás 11 ½, e das 13 ½ ás 16 horas, exceto nos dias feriados.

A Administração pagará o valor que representem os bilhetes premiados, durante os primeiros 6 mezes da respectiva extração, ao seu portador, e não atenderá reclamação alguma por perda ou subtração de bilhetes.

No caso do premio maior caber ao numero 1 serão considerados como aproximações o imediatamente superior e o ultimo dos milhares que jogarem; sendo sorteado o ultimo, serão aproximações o imediatamente inferior e o primeiro, isto é, o numero 1.

As extrações principiam ás 14 horas

82ª Extração = Concessionario: Domingos Demarchi = O Fiscal do Governo: René Mostardeiro · O Ajudante do Fiscal do Governo: Oswaldo de Castro Ferreira Gomes · O Escrivão: Joaquim de Freitas Junior **= 82ª Extração**

A OPTICA MODERNA, Rua 7 de Setembro, 47, especialisada em oculos e pince-nez, é a casa de confiança. Entre os numerosos medicos oculistas que podem confirmar a sua pericia encontra-se o
DR. ABREU FIALHO FILHO com consultorio á R. Senador Dantas, 40

SOCIAES

ANNIVERSARIOS

Fazem annos hoje: as senhoras: Muller dos Reis, Mendonça Costa e Saldanha Marinho Samic; a senhrinha Idéa Tibyriçá; s drs. Alfredo Mavignier, Oswaldo Puisseguir, Pereira Lima e Eduardo Studart; o academico Claudio de Souza, presidente do Cenaculo dos Immortaes.

— Transcorre, amanhã, a data natalicia do sr. Sebastião Alves Gomes chefe do pessoal da Electrificação da Central do Brasil, o que é motivo de grande jubilo para os seus amigos e admiradores. O anniversariante é grandemente estimado pelo pessoal dos escriptorios da Electrotechnica, os quaes, attendendo aos seus dotes de caracter e bondade, irão prestar-lhe significativa homenagem, em sua residencia no Grajahú.

— Transcorreu hontem a data anniversaria da senhorinha Gilda de Albuquerque, filha do poeta Zacharias de Albuquerque e de sua esposa d. Olga de Albuquerque.

— Fez annos hontem o sr. Milne de Castro Nobrega, funccionario da Central do Brasil. Commemorando áquella data o anniversariante offereceu, em sua residencia, um lauto jantar e, á noite, um chá-dansante ás pessoas que o foram cumprimentar.

Coronel Alvaro Fiuza de Castro — Transcorreu hontem o anniversario natalicio do coronel Alvaro Fiuza de Castro, chefe do gabinete do titular da pasta da Guerra. Official superior dos mais cultos do nosso Exercito, tem desempenhado importantes commissões com reaes proveitos quer para a sua classe quer para o paiz, o illustre anniversariante que além de ser chefe é um amigo, foi alvo, por todos esses motivos, de significativa manifestação de apreço por parte da officialidade que foi ao gabinete incorporada cumprimental-o. A sua mesa de trabalho achava-se ricamente enfeitada de lindos cravos naturaes. Os representantes da imprensa acreditados tambem foram á tarde incorporados apresentar os seus cumprimentos ao anniversariante.

CASAMENTOS

Realiza-se amanhã, dia 20, o enlace matrimonial de Léa Gusmão da Silva Costa, filha do industrial Adriano da Silva Costa e da professora Maria Gusmão Costa, com o tenente aviador Hamlet Azambuja Estrella. O acto civil será realizado na 4ª Pretoria Civel, ás 11 horas. Servirão de testemunhas pela noiva, o engenheiro Albertino Amaral e sua senhora d. Anna Campos Amaral e pelo noivo, o sr. Yale Azambuja Estrella e a senhorinha Angela Gusmão Dias.

A's 16.30 horas, na egreja de S. Francisco Xavier, será realizada a cerimonia religiosa. Paranymapharão o acto: por parte da noiva, o superintendente da Contabilidade do Lloyd Brasileiro sr. Pedro Lopes Macieira e sua esposa d. Carmen Gusmão Macieira e, por parte do noivo, o capitão Alcebiades Azambuja e sua senhora d. Dalila Azambuja.

Os noivos receberão cumprimentos na egreja.

FESTAS

Pequena Cruzada — Proseguem sempre brilhantes os jantares organizados pela Pequena Cruzada no Pavilhão Restaurante da Feira de Amostras.

Patrocinam hoje as senhoras Frederico d'Oray, Annibal Falcão, José Nabuco, Jayme Chermont, Marqueza de Barral, Viscondessa de Carnaxide, José Cortez, Waldemar de Araujo, Norton de Mattos, Arthur dos Anjos, Jorge Vidal, João Mello Franco, Abelardo Bueno do Prado, Marcio Mello, Franco Alves e Jacques Singery.

Os pedidos para reserva de mesas podem ser feitos para o telephone 42-5757.

— **Associação Athletica Banco do Brasil** — Homenageando as equipes femininas de volleyball e ping-pong, o Departtamento Social da A. A. B. B. levará a effeito no dia 29, sabbado, ás 22 horas, uma elegante festa nos salões de sua séde.

— **Centro Paulista** — Realiza-se no proximo sabbado, 22 do corrente, ás 21 horas, no Centro Paulista, uma hora de arte, em que a garôta prodigio Rosina da Rimini far-se-á ouvir em varios numeros de canto. Além desse numero haverá tambem declamação pela senhorinha Elza Ribeiro.

HOMENAGENS

Major Affonso de Carvalho — A officialidade do gabinete do titular da pasta da Guerra querendo homenagear o major Affonso de Carvalho, autor da recente obra "Caxias", pelo seu anniversario que transcorreu a 16, offereceu-lhe hontem pela manhã um custoso e artistico mimo. Falou em nome de seus collegas o ten. cel. de engenharia Attila" Magno da Silva, que depois de resaltar as qualidades de caracter e de intelligencia, offereceu ao homenageado aquelle mimo. O major Affonso, demonstrando surpresa ante o gesto elegante de seus collegas de gabinete, respondeu agradecendo a homenagem.

VIAJANTES

Ministro João Alberto — E' esperado hoje, nesta Capital, viajando a bordo do "Brasil", o ministro João Alberto Lins de Barros, ministro plenipotenciario do Brasil na America do Norte.

LUTO

MISSAS

Reza-se amanhã, dia 21, ás 9 horas, no altar de Nossa Senhora das Victorias, na Igreja de S. Francisco de Paula, missa de 1º anniversario da morte do dr. José Baptista Gonçalves, mandada officiar por sua familia.

THEATRO

HOJE, FINALMENTE, A GRANDE AVANT-PREMIE'RE DE "MEIA NOITE"

Será, hoje, finalmente, a inauguração da grande temporada Jardel Jercolis, no Carlos Gomes, ás 21 horas, com a "avant-première" de "Meia Noite", o deslumbrante espectaculo de sensação e mysterio que constituirá o maior feito do theatro nacional.

Jardel Jercolis, numa homenagem justa e expressiva, dedicou essa grandiosa noite de arte á Associação Brasileira de Criticos Theatraes, á Associação Brasileira de Imprensa e ao director do Serviço Nacional de Theatro, dr. Abadie Faria Rosa.

Dentro de um ambiente e luxo e encantamento se desenvolverá o mais emocionante romance, com lances de grande comicidade e dramaticos, dando margem á sensacionalissima reportagem policial.

Lodia Silva, que encarnará uma millionaria, apparecerá ostentando, com a sua graça e belleza, modelos lindissimos e de riqueza incomparavel.

Pepita Cantero e Manoelino Teixeira, respectivamente, na reporter argentina e no "phóca", trarão, com a sua arte expontanea, constantemente em riso a platéa.

Marquise Branca, "o demonio do samba", empolgará com a sua marcação originalissima e com a sua voz bonita e quente, na interpretação das mais deliciosas canções populares.

AUGUSTO ANNIBAL VOLTOU A' COMEDIA

Augusto Annibal que no theatro de revista fez um nome popularissimo, depois de ter actuado na comedia com exito, volta, agora, a este genero theatral do qual estave por tanto tempo afastado. Augusto Annibal está integrando o esplendido conjunto artistico encabeçado por Delorges e que tem como "estrella" Olga Navarro — precioso elenco que inaugurará, em dias proximos, o mais moderno e confortavel theatro do Rio o Gymnastico e que está dotado de perfeito serviço de refrigeração. A estréa da grande Companhia se fará com "Yayá Boneca", delicioso original do escriptor gaucho Ernani Fornari.

UM ESPECTACULO REALMENTE SEDUCTOR!

Ir assistir ao espectaculo do theatro Republica é dever que o bom gosto impõe a todas as pessoas que gostam de se divertir e apreciar um espectaculo realmente encantador.

Isso já a cidade inteira sabe e isso todos commentam, falando do deslumbramento das suas montagens, da finura e delicadeza dos seus momentos comicos e da superior concepção artistica que presidiu á feitura das suas fantasias irresistiveis.

"Que é que ha comtigo?" encanta e agrada desde o seu primeiro quadro ao ultimo e se os seus bailados fascinam, as suas musicas se gravam, para sempre, nos nossos ouvidos.

O RECREIO ESTA' COM UM EXITO GARANTIDO COM O "ROMANCE DOS BAIRROS"

Todos os bairros têm o seu caracter proprio, a sua vida differente, os seus habitos inconfundiveis. E ainda não havia apparecido quem os levasse para o theatro, dentro de um enredo interessante e cheio de emoção como esse que Luiz Iglezias e Miguel Santos escreveram e que está sendo levado no Recreio, pela nova Companhia de Operetas e Revistas de fórma sensacional ha varios dias.

Lá estão a Tijuca, o Leblon, a Penha e a Urca, Piedade, e Copacabana, Madureira e Flamengo, Estacio e praça 11, São Christovão e Cattete, o Meyer e o Caju', o Engenho de Dentro, etc., numa trama infernal que só não acaba em tourada, por causa do Velho Rio, que tudo apazigua. Oscarito, o comico da multidão, Sylvio Caldas, a voz "do caboclinho querido" do Radio, Lindomar Lima, soprano de vóz apreciada, todos emfim concorrem para o exito desse espectaculo de luxo e esplendor.

OS ENSAIOS ANIMADOS DE "O CANTOR DA CIDADE"

Proseguem os preparativos para a apresentação, no Recreio, de um grande cartaz, que será sem duvida, "O cantor da cidade", outro trabalho que nos vae dar Freire Junior o autor da "Favella no Cattete", "Menina de Ouro", e outros successos sem conta nos nossos theatros populares. A distribuição da peça foi felicissima e está sendo ensaiada pelo professor Eduardo Vieira e a empresa M. Pinto, como sempre, se esmera para lhe dar montagem grandiosa, pois ella é a "leader" desses emprendimentos. A operata irá a 28 deste.

THEATRO DO ESTUDANTE DO BRASIL

Feliz por todos os motivos é a inicativa da benemerita Casa do Estudante, em cuja presidencia se encontra o espirito culto da poetiza Anna Amelia ao criar no Brasil esta escola de arte que é o Theatro do Estudante.

A estréa dar-se-á no dia 27 do corrente e o elenco cuidadosamente escolhido compõe-se dos seguintes estudantes: Sonia Oiticica, Paulo Porto, Geraldo Avellar, Justiniano Silva, Ilka S. Fonseca, C. Martos, Antonio Padua, Mafra Filho, M. Barata, P. B. Pereira, Yvette S. Fonseca, J. B. de Alvarenga Athayde R. Silva, Vittorio Caparelli, Elvira S. Fonseca, Sandro Polloni, Milton Gaspar, F. Sette, Jorge Vaz e outros.

O SHOW DO CASINO ATLANTICO NO ESTADIO BRASIL

Rocambole o homem demonio na Feira de Amostras — A estréa da Temporada de Variedades, domingo, ás 20 horas

Domingo proximo, ás 20 horas, estreará na Feira de Amostras, no Estadio Brasil, a grande temporada de numeros variados. Já foram contratados varios elementos de grande valor, destacando-se o show do Atlantico, que tanto successo vem alcançando naquella casa de diversões e Rocambole o famoso Homem Demonio.

Rocambole que trabalha auxiliado por uma multidão de fantasmas, conforme diz elle, fará o publico vibrar de emoção com os seus numeros incriveis de alta magia, exhibindo ainda a sua sensacional "noite no inferno".

AS MODERNAS ENSCENAÇÕES DA CIA. BORBONI CIMARA-BRAGAGLIA

A Companhia Italiana de Comedias Borboni-Cimara-Bragaglia está obtendo actualmente em Montevidéo, no theatro Solis, notavel exito.

Permanecerá alli até a proxima terça-feira, 25, embarcando no dia seguinte pelo "Comte Grande" para Santos, onde chegará sexta-feira 28, para estrear no mesmo dia em São Paulo, no Theatro Municipal, com a peça de Guglielmo Zolzi, "La Vena d'Oro". Em 8 de novembro se apresentará no theatro Casino Copacabana do Rio.

TEMPORADA
JARDEL JERCOLIS
HOJE. Quinta-feira. HOJE
Formidavel avant-premiére em espectaculo completo ás 9 horas da noite, offerecido á Associação Brasileira de Imprensa, ao exmo. sr. director do Serviço de Theatro Nacional e á Associação Brasileira de Criticos Theatraes!
"MEIA NOITE"
Peça de grande espectaculo em 2 actos e 31 quadros, original da dupla definitiva Jardel Jercolis-Geysa Boscoli — Interpretada pelo maravilhoso "cast".
LODIA SILVA
Pepita Cantero — Manoelino Teixeira.
A extraordinaria orchestra Jardel Ande His 15 Swinger's.
Amanhã e sempre 2 sessões ás 7.45 e 10 horas.
THEATRO CARLOS GOMES
Poltrona 6$. Poltrona: 6$.

FIM DA TEMPORADA
ROULIEN
HOJE, FESTA DE ARTE DO QUERIDO GALAN COM A FAMOSA COMEDIA
"MARCHINHA NUPCIAL"
Traducção de Magalhães Junior — ás 16 - 20 e 22 horas
UM PROGRAMMA SEDUCTOR
no GLORIA

Um verdadeiro SUCCESSO, o primeiro film AMERICANO da querida estrella EUROPEA!
Danielle DARRIEUX -- Douglas FAIRBANKS Jor.
em A SENSAÇÃO de PARIS --
Um film da NOVA UNIVERSAL
HOJE ás 2 - 3,40 - 5,20 - 7,00 - 8,40 e 10,20 no PALACIO

JAGUARE' ASSOMBRANDO NO VELHO MUNDO

A ACTUAÇÃO DO KEEPER PATRICIO IMPRESSIONA OS TECHNICOS

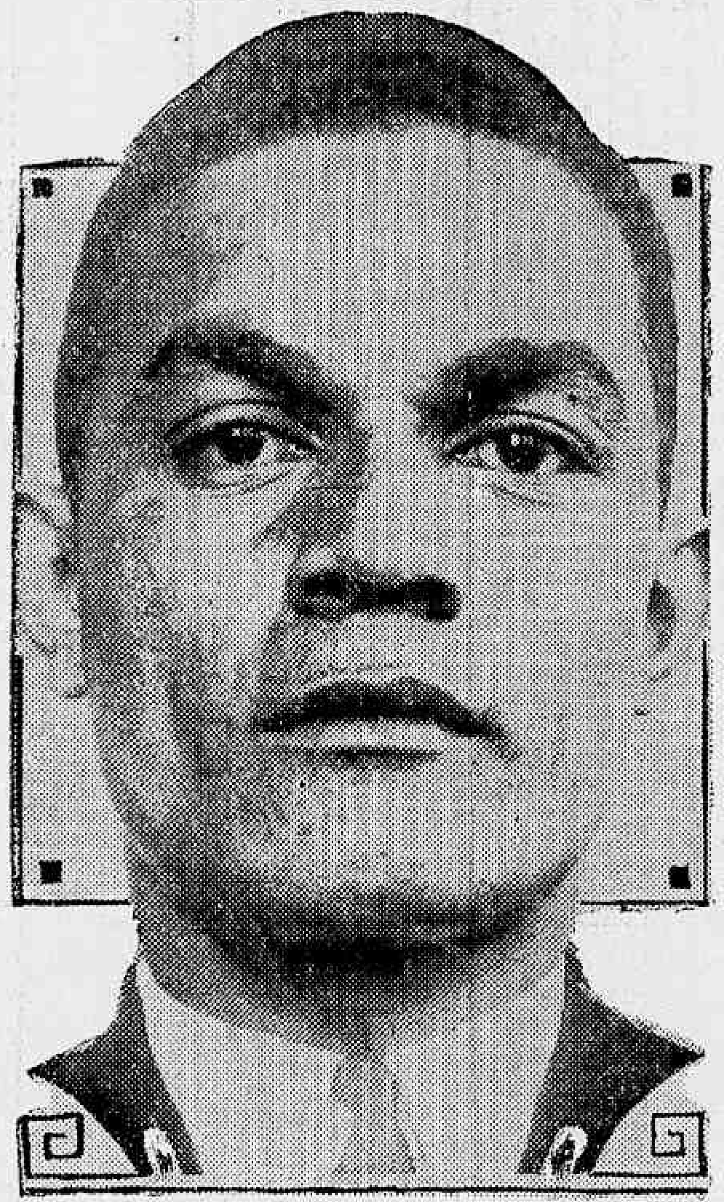

Jaguaré de Vasconcellos

SOUTHEND, 19 —Jaguaré de Vasconcellos, o famoso goal-keeper brasileiro, teve occasião de demonstrar nesta cidade toda a pericia de que é possuidor, quando o seu club — o Olympique, de Marselha — enfrentou o team local do Southend United F. C., num match que terminou empatado por 2 x 2.

Jaguaré, que disputou hoje a sua 13ª partida internacional, foi a figura mais destacada em campo. O primeiro goal da tarde foi feito aos 23 minutos pelo atacante do Olympique, Heiss, que em opportuna cabeçada abriu o score para o bando francez, finalizando, assim uma jogada magistral de Bennarek.

Os britannicos passaram a atacar com muito mais intensidade, dando ensejo a que Jaguaré exhibisse os seus variados recursos. Southend, entretanto, augmentou a pressão, no que foi bem succedido, pois o forward Bell, antes de terminar o primeiro tempo, por duas vezes conseguiu vencer o keeper brasileiro.

O segundo tempo foi caracterizado por constantes e perigosos ataques dos britannicos, tendo os defensores francezes de se empregar a fundo. Jaguaré fez, de seguida, duas defesas habeis e brilhantes. Cinco minutos antes de terminar a partida, Bennarek — o melhor dos forwards em campo — marcou o tento de empate para os francezes.

Jaguaré impressionou os entendidos, principalmente pela calma demonstrada em shoots altos e em alguns tiros desferidos de perto. A sua defesa mais empolgante, entretanto, verificou-se ao ser tirado um free-kick contra a sua meta. O ponta-pé foi potente. A bola partiu rapida e certeira, vencendo a barreira formada pelos players do Olympique. A todos pareceu que Southend consignaria o seu terceiro goal, mas Jaguaré em espectacular mergulho conseguiu desviar a bola para corner, em meio dos applausos da assistencia. — (U. P.)

BUENOS AIRES, 19 — Urgente — Annuncia-se officialmente que a Argentina não participará do Campeonato Sul-Americano de Football a ser realizado em Lima. — (U. P.)

BUENOS AIRES, 19 — Iniciando o Campeonato Pan-Americano de Box — categoria de peso mosca — o pugilista norte-americano Robert Carroll derrotou por pontos o uruguayo Guillermo Portero. — (U. P.)

BUENOS AIRES, 19 — Na segunda luta do Campeonato Pan-Americano de Box, categoria de peso mosca, o argentino Juan José Trillio venceu o pugilista peruano Pedro Rodriguez aos pontos. — (U. P.)

Diario Carioca

Anno XI — Numero 3.180 Rio de Janeiro, Quinta-feira, 20 de Outubro de 1938 Praça Tiradentes n.° 77

As Tropas Britannicas Iniciam a Occupação da Cidade Santa

Marchando sob o commando do general O'Conner as forças visam a zona da mesquita --- Vencidas as barricadas rebeldes da porta de Damasco

JERUSALEM, 19 — (Por Jacob Simon, correspondente da United Press) — As forças britannicas, sob o commando do major-general O'Conner, iniciaram na manhã de hoje a occupação da parte velha da cidade, onde os rebeldes se achavam entrincheirados, marchando simultaneamente pelas portas de Dung, Zion e Damascus, em direcção á zona da mesquita.

Receiando emboscadas e armadilhas, as tropas avançaram vagarosamente, emquanto aviões vôavam sobre as antigas muralhas.

Os arabes, occultos por trás dos muros da mesquita, alvejaram os aviões a tiros; porém nenhum apparelho foi attingido.

Os rebeldes haviam levantado barricadas por trás da porta Damascus; mais foi facil aos britannicos vencer esse obstaculo, ficando feridos dois homens do Colds Stream Guards.

Perto de 27.000 residentes ficaram trancados em suas casas emquanto as tropas britannicas e a policia faziam o possivel para vencer a resistencia das guerrilhas.

A completa expulsão dos rebeldes, entretanto, é impossivel porque elles se entrincheiraram na mesquita que os britannicos se recusam a violar.

Noticia-se officialmente que foram mortos nove arabes, inclusive uma mulher, nos combates pelas ruas. O medico John Attlah, christão-arabe, foi ferido durante as operações. Um cabo da Real Força Aerea, tambem foi ferido na estrada de Jerichó.

As tropas permanecerão na cidade antiga durante a noite. Os judeus mostram-se indignados com o facto de as autoridades terem introduzido o systema de cartão de identidade, declarando acreditar que essa medida não foi tomada contra os rebeldes arabes, mas para impedir a immigração illegal de israelitas.

O tribunal militar condemnou á morte um arabe em cujo poder foi encontrada uma arma de fogo, elevando-se a oito o total de arabes contra os quaes, durante a semana foi applicada a mesma pena.

Como uma medida equivalente á Lei Marcial, foram designados commandantes militares com poderes de commissarios de districto, de accôrdo com as instrucções dadas para a situação de emergencia.

Quasi todo o resto da Palestina arabe se encontra em poder do "governo provisorio arabe", em vista dos officiaes do exercito e da policia se terem retirado da região.

O governo provisorio assumiu a responsabilidade de manter a ordem e garantir a vida dos residentes, estabelecendo seus tribunaes nas mesquitas. Os réos e as testemunhas, si se recusam a comparecer, são levados ao tribunal por uma escolta armada.

Os arabes rebeldes, ao que parece, até agora ainda não organizaram as suas prisões, porque os accusados têm sido postos em liberdade depois de pagarem elevada fiança.

Entrementes, os advogados arabes receberam cartas ameaçadoras, prevenindo-os de que não devem comparecer aos tribunaes do governo da Palestina, a não ser para defesa de algum arabe.

Os tribunaes rebeldes arrogam-se ao direito de vida e de morte, como prova o macabro achado na estrada de Jerichó, de dois corpos sem as respectivas cabeças, tendo junto um bilhete declarando que as cabeças seriam expostas nas portas de Jerusalem, de accôrdo com o antigo costume medieval europeu e com as praticas do Oriente. As cabeças foram encontradas dois dias depois, com a seguinte nota: — "Este é o destino dos traidores".

Os proprietarios britannicos e de outras nacionalidades estão pagando impostos ao Thesouro do governo provisorio arabe, como uma taxa de protecção contra os salteadores. Um communicado rebelde ordena que os jovens arabes, que até agora usavam a barba feita, devem deixar crescer os bigodes. Os circulos arabes acreditam que, em breve, se seguirá a ordem de deixar crescer tambem a barba.

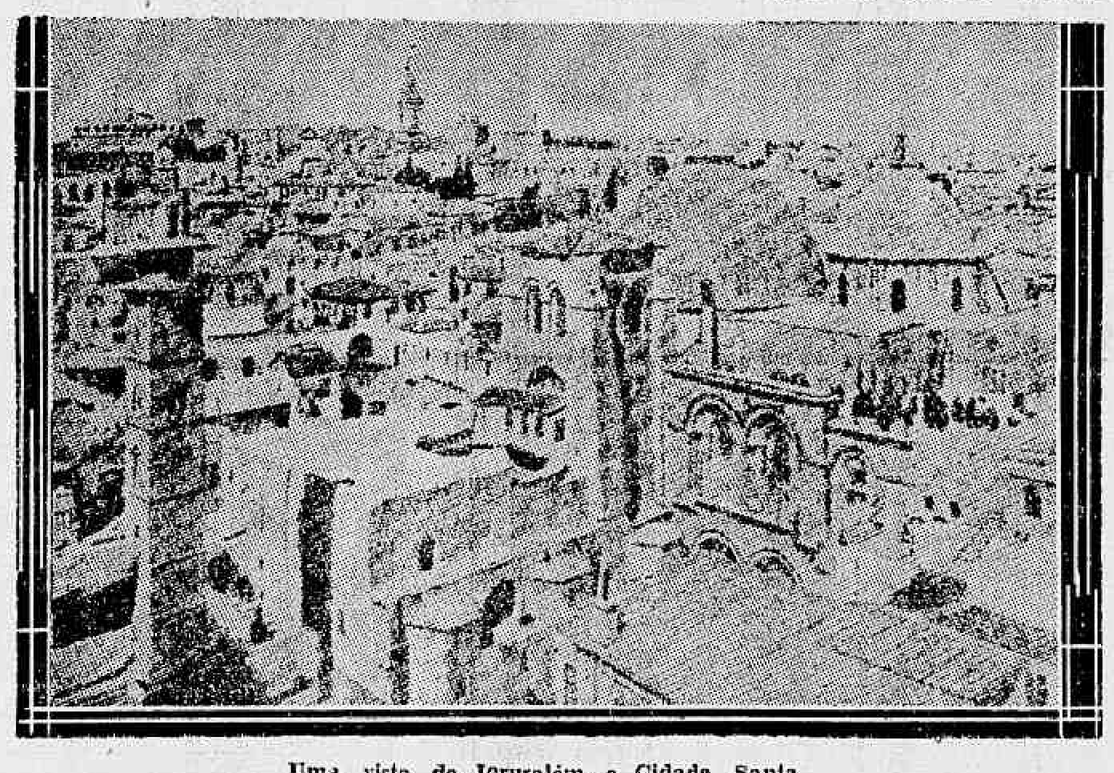

Uma vista de Jerusalém, a Cidade Santa

Desgostosa, incendiou as vestes

Desgostosa da vida, tentou pôr termo hontem á existencia, embebendo as vestes em alcool e ateando-lhes fogo, a domestica Maria Paulina da Conceição, preta, de 23 annos de edade, casada, brasileira, residente á rua Andrade n. 128, soffrendo queimaduras generalizadas de 1º e 2º graus. O marido da tresloucada, Arnaldo de Nuncio, quando procurava soccorrel-a, recebeu queimaduras nas mãos.

As duas victimas foram soccorridas no Posto de Assistencia do Meyer, retirando-se Arnaldo, emquanto Maria foi internada no H. P. S.

Victima de quéda

Apresentando contusões no joelho esquerdo e no abdomen foi medicado hontem, á noite, na Assistencia e internado no H. P. S., o commerciario Gilson Tavares Couto, de 15 annos de edade, branco, domiciliado á rua Oliveira Mello numero 459, que fôra victima de uma quéda na rua João Henrique, em frente ao numero 111.

Resposta aos Inimigos do Ministro Chamberlain

"O primeiro ministro britannico collocou um ponto final a um dos mais penosos capitulos da Historia e iniciou generosamente uma phase de collaboração e boa vontade", escreve o *Times*, de Londres

LONDRES, 19 — O "Times" dedica o seu artigo editorial de hoje "aos inimigos do senhor Chamberlain". Segundo o ponto de vista daquelle jornal, os inimigos do presidente do Conselho de Ministros e aquelles que criticam as directrizes da politica exterior do chefe do Governo, sobretudo no que diz respeito ao Convenio de Munich, podem ser classificados em tres categorias:

"1ª — Aquelles que, demonstrando uma certa logica, consideravam necessaria a guerra preventiva, ainda acreditando cegamente numa politica de força e demonstrando nada ter aprendido durante os annos de 1914 a 1919".

Para estes, continua o jornal, era facil responder que, adoptando uma politica de intransigencia, teriam obtido exactamente o que o sr. Chamberlain conseguiu evitar, ou seja, a guerra mundial de 1938.

"2ª — São esses os criticos que declaram ser representantes duma doutrina de potencia e de prestigio. Esses criticos declaram que o accôrdo doe Munich foi uma capitulaçãc deshonrosa, uma verdadeira derrota deante do pavor das ameaças allemãs".

Esses criticos, segundo a opinião do "Times", deveriam ter cuidado com o prestigio da Inglaterra, em 1919, evitando as injustiças commettidas com o povo allemão, em Versalhes, quando a Allemanha ainda não era a potencia militar de hoje. Negar essas reparações seria reforçar indirectamente a autoridade do nacional-socialismo que pretende ser o unico defensor das victimas e daquelles que soffreram injustiças. Teria sido absurdo provocar uma guerra européa, apenas para sustentar os indiscutiveis erros do passado.

"3ª — A terceira categoria de inimigos é composta daquelles que affirmam que a politica de reconciliação do senhor Chamberlain visa na realidade uma alliança com os Estados totalitarios contra o Governo Sovietico".

Para estes a resposta é unica: o Governo da U. R. S. S. não tinha o menor interesse na resolução pró ou contra do problema tchecoslovaco. O proprio sr. Vitivinov, em Genebra, reaffirmou o ponto de vista de Moscou, dizendo que "mesmo no caso de um convite, a Russia Sovietica não teria aceito a responsabilidade de um parecer".

O sr. Neville Chamberlain teve a coragem de enfrentar todos os problemas paradoxaes e absurdos, consequencia directa do Tratado de Versalhes. O sr. Chamberlain comprendeu a inefficiencia completa do plano destinado a isolar a Allemanha dos outros Estados europeus. A coragem do chefe do governo britannico foi tanto maior quanto, durante os ultimos annos, o proprio governo britannico tomou a iniciativa da defesa desses planos de isolamento. Naquella occasião, as potencias européas acreditavam sinceramente em defender seus proprios interesses. O sr. Chamberlain collocou um ponto final a um dos mais penosos capitulos da historia e iniciou generosamente uma phase de "collaboração e boa vontade". — (T. O.).

ONDE HOUVER MULHERES, LA' ESTARA' SEU MARIDO !

"MARIDOS CUSTAM CARO"

PATRIC KNOWLES

BEVERLY ROBERTS

Allyn Joslyn - Gordon Oliver

Uma elegantissima comedia da WARNER BROS.

SEGUNDA FEIRA

BROADWAY

THEATRO RECREIO

Empresa M. PINTO

HOJE — ÁS 20 E 22 HORAS — HOJE

A peça que é o espectaculo querido das familias cariocas

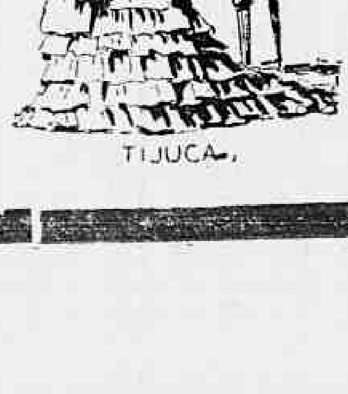

ROMANCE DOS BAIRROS

a PIEDADE, era noiva do MEYER, o filho do ENGENHO DE DENTRO e de MADUREIRA. Mas a TIJUCA, a maior mexeriqueira da familia, ajudou o LEBLON a roubar a PIEDADE do MEYER. Os granfinos COPACABANA e FLAMENGO, oppõe-se á isso. E a URCA, ex-noiva do LEBLON, resolve fazer ciumes ao ex-noivo, namorando o MEYER, tudo isso premeditado pelo ESTACIO, pela PRAÇA ONZE e pela PENHA, os fuzarqueiros da familia. S. CHRISTOVÃO, ainda com a mania de sangue azul que lhe ficou do tempo do imperio, não quer misturar-se. A familia se divide uns contra os outros e vae haver o diabo, quando o velho RIO surge, e põe todos nos seus devidos logares.

ESTACIO - OSCARITO -- MEYER - SYLVIO CALDAS

UMA PEÇA QUE INTERESSA A' VELHOS E MOÇOS, POBRES E RICOS !

SABBADO — MATINÉE DA MOCIDADE ÁS 16 HORAS A PREÇOS REDUZIDOS